Il presente documento contiene le informazioni chiave di cui tutti gli investitori devono disporre in relazione a questo fondo. Non si tratta di un documento promozionale. Le informazioni contenute nel presente documento, richieste dalla legge, hanno lo scopo di aiutarvi a capire la natura di questo fondo e i rischi ad esso connessi. Si raccomanda di prenderne visione, in modo da operare una scelta informata in merito all'opportunità di investire.

BASE INVESTMENTS SICAV – BONDS CHF

un Comparto ("Comparto") di BASE INVESTMENTS SICAV (la "SICAV"), classe di azioni: CHF
ISIN LU0133520386, divisa: Franco Svizzero
La Società di Gestione della SICAV è EDMOND DE ROTHSCHILD ASSET MANAGEMENT (Luxembourg) ("EDRAM")

Obiettivi e Politica di Investimento

Il Comparto mira al conseguimento di un reddito e al potenziale incremento del capitale.
L'obiettivo di gestione del Comparto è di realizzare, con un orizzonte di investimento di 3 anni, un rendimento superiore a quella conseguito da un indice composto per l'80% dall'SBI Foreign Rating AAA Total Return e per il 20% dal JPMorgan cash index CHF 3 months (l' "**Indice**"), investendo principalmente in titoli a reddito fisso denominati in Franchi Svizzeri e classificati almeno di categoria BBB-.
Max 15% sarà investito in obbligazioni senza rating.

Direttamente e/o mediante quote o azioni emesse da Organismi di Investimento Collettivo prevalentemente di tipo aperto ed aventi un'analoga politica di investimento, il Comparto investirà nei seguenti valori mobiliari:
- a concorrenza di almeno il 51% del proprio attivo totale in titoli a reddito fisso denominati in Franchi Svizzeri;
- a concorrenza al massimo del 49% del proprio attivo totale in titoli a reddito fisso denominati in altre divise che non siano il Franco Svizzero.

Il Comparto non investirà oltre il 15% del proprio attivo in obbligazioni convertibili e opzioni.

Raccomandazione per l'investitore: il presente Comparto potrebbe non essere adatto ad investitori che prevedono di riscattare il proprio capitale nell'arco di 3 anni.

Frequenza di negoziazione: è possibile riscattare le azioni del Fondo in qualsiasi giorno considerato lavorativo in Lussemburgo e quando il mercato è aperto per Borsa Italiana S.p.A.

Politica di distribuzione: i rendimenti saranno distribuiti.
La divisa di riferimento del Comparto è il Franco Svizzero.

Risk and Reward Profile

Rischio-più-basso ← → **Rischio-più-elevato**

Rendimento potenzialmente più basso — Rendimento potenzialmente più elevato

1	**2**	3	4	5	6	7

L'indicatore di cui sopra si basa su dati storici (ove possibile) o su dati storici simulati che potrebbero non costituire un'indicazione affidabile circa il futuro profilo di rischio del Comparto in questione. Non vi è garanzia che la classificazione, rappresentata dal predetto indicatore, resti invariata.
Il Comparto è classificato in tale categoria in quanto il prezzo delle sue azioni è soggetto a lievi oscillazioni a seguito della politica di investimento adottata.
Nemmeno la categoria di rischio minimo è totalmente priva di rischio.
I rischi di seguito illustrati possono essere materialmente rilevanti ma non sempre possono essere adeguatamente rilevati dall'indicatore sintetico e possono determinare ulteriori perdite:

Rischio di credito: il Comparto può investire in titoli di debito esposti al rischio che l'emittente non sia in grado di onorare i propri obblighi di rimborso del capitale.
La valutazione del credito ed i rischi connessi a tali titoli possono variare nel tempo, incidendo così sul rendimento del Comparto;

Rischio di controparte: il Comparto può subire perdite qualora una controparte, nell'ambito di operazioni in strumenti finanziari, risulti inadempiente e non sia in grado di onorare gli obblighi assunti nei confronti del Comparto;

Rischio di liquidità, che può verificarsi:
- in occasione di investimenti in strumenti finanziari che possono, in alcune circostanze, avere un livello inferiore di liquidabilità, come, ad esempio, nel caso di un crollo dei mercati o di fallimento dell'emittente; e
- a seguito di consistenti operazioni di riscatto da parte degli azionisti che causano un potenziale decremento del valore di alcuni investimenti del Comparto;

Rischio sui tassi di interesse: può verificarsi in occasione di oscillazioni dei tassi di interesse delle divise principali di ciascun valore mobiliare o della valuta di riferimento del Comparto;

Rischio operativo: trattasi del rischio che malfunzionamenti di sistemi e procedure (in particolare ad opera del gestore) possano causare perdite al Comparto;

Rischio derivati: un attento utilizzo dei derivati può essere vantaggioso per il Comparto ma comporta ulteriori rischi diversi da quelli associati agli attivi tradizionali, quali, ad esempio, il rischio di valutazioni divergenti in base alle differenti metodologie applicate nella determinazione dei prezzi.

Spese

Spese una tantum prelevate prima o dopo l'investimento

Spese di sottoscrizione	3.00%
Spese di rimborso	0.00%

Percentuale massima che può essere prelevata dal vostro capitale prima che sia investito

Spese prelevate al Comparto in un anno

Spese correnti	1.52%

Commissioni prelevate dal Comparto a determinate condizioni specifiche

Commissioni legate al rendimento	15%

su base annua dell'incremento del Valore Netto d'Inventario del Comparto ("**VNI**") in relazione al VNI di riferimento (il VNI all'inizio del periodo di calcolo sommato al rendimento dell'Indice). Si provvederà al pagamento della commissione legata al rendimento se il VNI supera (i) il VNI di riferimento e (ii) il primo VNI del periodo di calcolo.

Le spese a carico dell'investitore sono impiegate per coprire i costi di gestione del fondo, ivi inclusi i costi di commercializzazione e distribuzione. Tali spese riducono il potenziale di crescita dell'investimento dell'investitore.
La **commissione di sottoscrizione** qui indicata rappresenta un importo massimo. In taluni casi può essere inferiore.
Si consiglia all'investitore di richiedere maggiori precisazioni al consulente finanziario o al collocatore di riferimento.
Il dato relativo alle **spese correnti** si basa sulle spese per un periodo di 12 mesi terminato il 31 dicembre 2018.
Il dato può variare di anno in anno e non comprende:
- le commissioni legate al rendimento
- le spese di transazione titoli, tranne nel caso di una spesa di sottoscrizione/rimborso corrisposta dalla SICAV per l'acquisto o la vendita di quote in un altro organismo di investimento collettivo del risparmio.

Nell'ultimo anno solare del Comparto la commissione legata al rendimento era pari allo 0.00% degli attivi.
Per ulteriori informazioni relative alle spese, si rimanda al Capitolo 23 e all'Allegato I del prospetto della SICAV, disponibile sul sito www.basesicav.lu

Risultati ottenuti nel passato

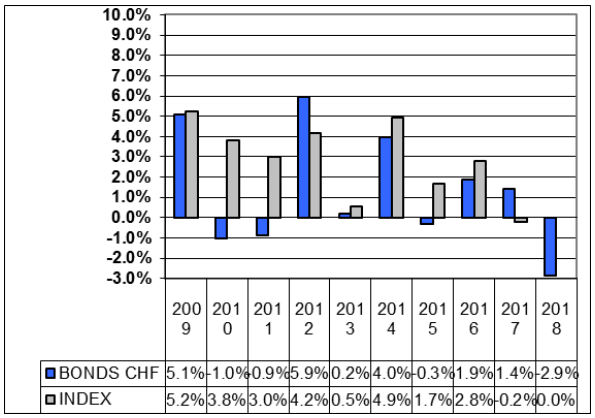

	2009	2010	2011	2012	2013	2014	2015	2016	2017	2018
BONDS CHF	5.1%	-1.0%	0.9%	5.9%	0.2%	4.0%	-0.3%	1.9%	1.4%	-2.9%
INDEX	5.2%	3.8%	3.0%	4.2%	0.5%	4.9%	1.7%	2.8%	-0.2%	0.0%

Il grafico mostra i risultati ottenuti nell'arco degli interi anni solari precedenti. Le commissioni una tantum non sono incluse nel calcolo del rendimento. I rendimenti passati non sono indicatori di quelli attuali o futuri. Nel calcolo del rendimento del Comparto sono incluse le spese correnti ma sono escluse le commissioni di sottoscrizione. La prima emissione di azioni risale al 2001. I risultati ottenuti in passato sono indicati nella valuta di denominazione del Comparto (CHF).

Informazioni Pratiche

Banca Depositaria: Edmond de Rothschild (Europe).

Ulteriori Informazioni: il prospetto informativo, le informazioni chiave per gli investitori, i rendiconti semestrali e annuali più recenti, lo statuto societario, il prezzo delle azioni nonché eventuali ulteriori informazioni di tipo pratico sono disponibili gratuitamente presso:
- www.basesicav.lu;
- Sede legale della SICAV: 20, boulevard Emmanuel Servais, L-2535 Lussemburgo;
- Rappresentante della SICAV ed Agente per i Pagamenti in Svizzera: Banca del Sempione SA, Via P. Peri 5, CH-6901 Lugano;
- I distributori italiani riportati nell'"Elenco dei soggetti collocatori in Italia".

I documenti sono disponibili in lingua inglese ed italiana. Questo documento descrive le caratteristiche relative al Comparto. Il prospetto, le relazioni annuali e semestrali sono stabilite per l'intera SICAV.

Società di Gestione: EDRAM può essere ritenuta responsabile unicamente sulla base di eventuali dichiarazioni qui riportate che risultino fuorvianti, inesatte o incongruenti con le sezioni corrispondenti contenute nel prospetto della SICAV. I dettagli della politica di remunerazione aggiornata della Società di Gestione, comprensiva, tra gli altri punti, di una descrizione di come la retribuzione e i benefits vengono calcolati, dell'identità delle persone responsabili per l'assegnazione di retribuzione e benefits, inclusa la composizione del comitato per la remunerazione, sono disponibili presso http://edmond-de-rothschild.com/site/Luxembourg/en/asset-management/terms-and-conditions.
Una copia cartacea riassuntiva della politica di remunerazione è disponibile gratuitamente per gli azionisti su richiesta.

Regime Fiscale: il Comparto è assoggettato alle normative e regolamentazioni fiscali lussemburghesi, le quali, a seconda del Paese di residenza dell'investitore, possono avere un diverso impatto sugli investimenti. Per maggiori dettagli si raccomanda di rivolgersi ai propri consulenti fiscali.

Conversione tra Comparti: il presente Comparto fa parte di un fondo multi comparto. Gli attivi e passivi di ciascun comparto della SICAV sono separati da quelli degli altri, il che significa che gli attivi di un Comparto non saranno utilizzati per soddisfare una richiesta di un creditore o di terzi effettuato in relazione a un altro Comparto. È possibile effettuare una conversione delle azioni appartenenti a questo Comparto in quelle di un'altra classe/Comparto della SICAV in conformità con il Capitolo 19 "Trasferimento e Conversione di Azioni" del Prospetto della SICAV.

Il presente documento contiene le informazioni chiave di cui tutti gli investitori devono disporre in relazione a questo fondo. Non si tratta di un documento promozionale. Le informazioni contenute nel presente documento, richieste dalla legge, hanno lo scopo di aiutarvi a capire la natura di questo fondo e i rischi ad esso connessi. Si raccomanda di prenderne visione, in modo da operare una scelta informata in merito all'opportunità di investire.

BASE INVESTMENTS SICAV – BONDS MULTICURRENCY

un Comparto ("Comparto") di BASE INVESTMENTS SICAV (la "SICAV"), classe di azioni: EUR
ISIN LU0492099162, divisa: Euro
La Società di Gestione della SICAV è EDMOND DE ROTHSCHILD ASSET MANAGEMENT (Luxembourg) ("EDRAM")

Obiettivi e Politica di Investimento

Il Comparto mira al conseguimento di un reddito e al potenziale incremento del capitale. L'obiettivo di gestione è di realizzare, con un orizzonte di investimento di 3 anni, un rendimento superiore a quello conseguito dall'indice Euribor 3 mesi + 1% (l'"**Indice**").
I Comparto investe a concorrenza di almeno il 51% e fino al 100% del proprio attivo totale in tutti i tipi di titoli a reddito fisso denominati in Euro o in altre divise aventi una valutazione minima pari a BBB-.
Max 15% sarà investito in obbligazioni senza rating.
Verrà effettuata una diversificazione tra divise.
Si procederà alla selezione di derivati sia per copertura sia per investimento.
Il 10% massimo verrà investito in altri fondi.

Raccomandazione per l'investitore: il presente Comparto potrebbe non essere adatto ad investitori che prevedono di riscattare il proprio capitale nell'arco di 3 anni.

Frequenza di negoziazione: è possibile riscattare le azioni del Fondo in qualsiasi giorno considerato lavorativo in Lussemburgo e quando il mercato è aperto per Borsa Italiana S.p.A.

Politica di distribuzione: i rendimenti saranno di regola reinvestiti.

La divisa di riferimento del Comparto è l'Euro.

Risk and Reward Profile

Rischio-più-basso ← → **Rischio-più-elevato**

Rendimento potenzialmente più basso — Rendimento potenzialmente più elevato

1	2	**3**	4	5	6	7

L'indicatore di cui sopra si basa su dati storici (ove possibile) o su dati storici simulati che potrebbero non costituire un'indicazione affidabile circa il futuro profilo di rischio della classe in questione. Non vi è garanzia che la classificazione, rappresentata dal predetto indicatore, resti invariata.
La classe di azioni è classificata in tale categoria in quanto il prezzo delle sue azioni è soggetto a moderate oscillazioni a seguito della politica di investimento adottata.
Nemmeno la categoria di rischio minimo è totalmente priva di rischio. I rischi di seguito illustrati possono essere materialmente rilevanti ma non sempre possono essere adeguatamente rilevati dall'indicatore sintetico e possono determinare ulteriori perdite:

Rischio di credito: il Comparto può investire in titoli di debito esposti al rischio che l'emittente non sia in grado di onorare i propri obblighi di rimborso del capitale. La valutazione del credito ed i rischi connessi a tali titoli possono variare nel tempo, incidendo così sul rendimento del Comparto;

Rischio di controparte: il Comparto può subire perdite qualora una controparte, nell'ambito di operazioni in strumenti finanziari, risulti inadempiente e non sia in grado di onorare gli obblighi assunti nei confronti del Comparto;

Rischio di liquidità, che può verificarsi:
- in occasione di investimenti in strumenti finanziari che possono, in alcune circostanze, avere un livello inferiore di liquidabilità, come, ad esempio, nel caso di un crollo dei mercati o di fallimento dell'emittente;
- a seguito di consistenti operazioni di riscatto da parte degli azionisti che causano un potenziale decremento del valore di alcuni investimenti del Comparto;

Rischio sui tassi di interesse: può verificarsi in occasione di oscillazioni dei tassi di interesse delle divise principali di ciascun valore mobiliare o della valuta di riferimento del Comparto e delle classi di azioni (se differenti).

Rischio di cambio: il Comparto investe in attività espresse in divise straniere su cui possono incidere negativamente le variazioni dei tassi di cambio in relazione alla valuta di riferimento del Comparto e della classe di azioni denominata in una divisa diversa da quella di riferimento del Comparto.

Rischio operativo: trattasi del rischio che malfunzionamenti di sistemi e procedure (in particolare ad opera del gestore) possano causare perdite al Comparto;

Rischio derivati: un attento utilizzo dei derivati può essere vantaggioso per il Comparto ma comporta ulteriori rischi diversi da quelli associati agli attivi tradizionali, quali, ad esempio, il rischio di valutazioni divergenti in base alle differenti metodologie applicate nella determinazione dei prezzi.

Spese

Spese una tantum prelevate prima o dopo l'investimento

Spese di sottoscrizione	3.00%
Spese di rimborso	0.00%

Percentuale massima che può essere prelevata dal vostro capitale prima che sia investito

Spese prelevate al Comparto in un anno

Spese correnti	1.88%

Commissioni prelevate dal Comparto a determinate condizioni specifiche

Commissioni legate al rendimento	15%

su base annua dell'incremento del Valore Netto d'Inventario ("VNI") in relazione al VNI di riferimento (il VNI all'inizio del periodo di calcolo sommato al rendimento dell'Indice). Si provvederà al pagamento della commissione legata al rendimento se il VNI supera (i) il VNI di riferimento e (ii) il primo VNI del periodo di calcolo.

Le spese a carico dell'investitore sono impiegate per coprire i costi di gestione del fondo, ivi inclusi i costi di commercializzazione e distribuzione. Tali spese riducono il potenziale di crescita dell'investimento dell'investitore.
La **commissione di sottoscrizione** qui indicata rappresenta un importo massimo. In taluni casi può essere inferiore.
Si consiglia all'investitore di richiedere maggiori precisazioni al consulente finanziario o al collocatore di riferimento.
Il dato relativo alle **spese correnti** si basa sulle spese per un periodo di 12 mesi terminato il 31 dicembre 2018.
Il dato può variare di anno in anno e non comprende:
- le commissioni legate al rendimento;
- le spese di transazione titoli, tranne nel caso di una spesa di sottoscrizione/rimborso corrisposta dalla SICAV per l'acquisto o la vendita di quote in un altro organismo di investimento collettivo del risparmio.

Nell'ultimo anno solare del Comparto la commissione legata al rendimento era pari allo 0.00% degli attivi.
Per ulteriori informazioni relative alle spese, si rimanda al Capitolo 23 e all'Allegato I del prospetto della SICAV, disponibile sul sito www.basesicav.lu

Risultati ottenuti nel passato

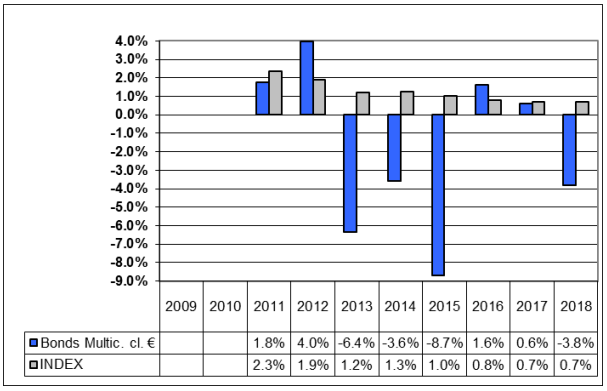

Il grafico mostra i risultati ottenuti nell'arco degli interi anni solari precedenti. Le commissioni una tantum non sono incluse nel calcolo del rendimento. I rendimenti passati non sono indicatori di quelli attuali o futuri. Nel calcolo del rendimento della classe di azioni sono incluse le spese correnti ma sono escluse le commissioni di sottoscrizione. La prima emissione delle azioni risale al 2010. I risultati ottenuti in passato sono indicati nella valuta di denominazione della classe di azioni (EUR).

Informazioni Pratiche

Banca Depositaria: Edmond de Rothschild (Europe).

Ulteriori Informazioni: il prospetto informativo, le informazioni chiave per gli investitori, i rendiconti semestrali e annuali più recenti, lo statuto societario, il prezzo delle azioni nonché eventuali ulteriori informazioni di tipo pratico sono disponibili gratuitamente presso:
- www.basesicav.lu;
- Sede legale della SICAV: 20, boulevard Emmanuel Servais, L-2535 Lussemburgo;
- Rappresentante della SICAV ed Agente per i Pagamenti in Svizzera: Banca del Sempione SA, Via P. Peri 5, CH-6901 Lugano;
- I distributori italiani riportati nell'"Elenco dei soggetti collocatori in Italia".

I documenti sono disponibili in lingua inglese ed italiana.
Il Comparto emette le seguenti classi di azioni retail:
EUR – L, CHF, USD ed EUR – I per istituzionali.
Questo documento descrive le caratteristiche relative alla Classe del Comparto. Il prospetto, le relazioni annuali e semestrali sono stabilite per l'intera SICAV.

Società di Gestione: EDRAM può essere ritenuta responsabile unicamente sulla base di eventuali dichiarazioni qui riportate che risultino fuorvianti, inesatte o incongruenti con le sezioni corrispondenti contenute nel prospetto della SICAV.

I dettagli della politica di remunerazione aggiornata della Società di Gestione, comprensiva, tra gli altri punti, di una descrizione di come la retribuzione e i benefits vengono calcolati, dell'identità delle persone responsabili per l'assegnazione di retribuzione e benefits, inclusa la composizione del comitato per la remunerazione, sono disponibili presso http://edmond-de-rothschild.com/site/Luxembourg/en/asset-management/terms-and-conditions.
Una copia cartacea riassuntiva della politica di remunerazione è disponibile gratuitamente per gli azionisti su richiesta.

Regime Fiscale: il Comparto è assoggettato alle normative e regolamentazioni fiscali lussemburghesi, le quali, a seconda del Paese di residenza dell'investitore, possono avere un diverso impatto sugli investimenti. Per maggiori dettagli si raccomanda di rivolgersi ai propri consulenti fiscali.

Conversione tra Comparti: il presente Comparto fa parte di un fondo multi comparto. Gli attivi e passivi di ciascun comparto della SICAV sono separati da quelli degli altri, il che significa che gli attivi di un Comparto non saranno utilizzati per soddisfare una richiesta di un creditore o di terzi effettuato in relazione a un altro Comparto. È possibile effettuare una conversione delle azioni appartenenti a questo Comparto in quelle di un'altra classe/Comparto della SICAV in conformità con il Capitolo 19 "Trasferimento e Conversione di Azioni" del Prospetto della SICAV.

Il presente documento contiene le informazioni chiave di cui tutti gli investitori devono disporre in relazione a questo fondo. Non si tratta di un documento promozionale. Le informazioni contenute nel presente documento, richieste dalla legge, hanno lo scopo di aiutarvi a capire la natura di questo fondo e i rischi ad esso connessi. Si raccomanda di prenderne visione, in modo da operare una scelta informata in merito all'opportunità di investire.

BASE INVESTMENTS SICAV – BONDS MULTICURRENCY

un Comparto ("Comparto") di BASE INVESTMENTS SICAV (la "SICAV"), classe di azioni: USD
ISIN LU0634808785, divisa: Dollaro USA
La Società di Gestione della SICAV è EDMOND DE ROTHSCHILD ASSET MANAGEMENT (Luxembourg) ("EDRAM")

Obiettivi e Politica di Investimento

Il Comparto mira al conseguimento di un reddito e al potenziale incremento del capitale. L'obiettivo di gestione è di realizzare, con un orizzonte di investimento di 3 anni, un rendimento superiore a quello conseguito dall'indice Euribor 3 mesi + 1% (l' "**Indice**").
l Comparto investe a concorrenza di almeno il 51% e fino al 100% del proprio attivo totale in tutti i tipi di titoli a reddito fisso denominati in Euro o in altre divise aventi una valutazione minima pari a BBB-.
Max 15% sarà investito in obbligazioni senza rating. Verrà effettuata una diversificazione tra divise.
Si procederà alla selezione di derivati sia per copertura sia per investimento.
Il 10% massimo verrà investito in altri fondi.

Raccomandazione per l'investitore: il presente Comparto potrebbe non essere adatto ad investitori che prevedono di riscattare il proprio capitale nell'arco di 3 anni.

Frequenza di negoziazione: è possibile riscattare le azioni del Fondo in qualsiasi giorno considerato lavorativo in Lussemburgo e quando il mercato è aperto per Borsa Italiana S.p.A.

Politica di distribuzione: i rendimenti saranno di regola reinvestiti.

La divisa di riferimento del Comparto è l'Euro.
Sarà eseguita una copertura della classe di azioni in Dollari USA nei confronti dell'Euro. Poiché la classe di azioni è denominata in una divisa diversa da quella di riferimento del Comparto, viene effettuata un'operazione di copertura del rischio di cambio. Per motivi tecnici, è possibile che tale copertura non sia completa e risulti insufficiente per coprire la totalità dei rischi legati al tasso di cambio.

Risk and Reward Profile

Rischio-più-basso ⟷ **Rischio-più-elevato**

Rendimento potenzialmente più basso ⟷ Rendimento potenzialmente più elevato

1	2	**3**	4	5	6	7

L'indicatore di cui sopra si basa su dati storici (ove possibile) o su dati storici simulati che potrebbero non costituire un'indicazione affidabile circa il futuro profilo di rischio della classe in questione.
Non vi è garanzia che la classificazione, rappresentata dal predetto indicatore, resti invariata.
La classe di azioni è classificata in tale categoria in quanto il prezzo delle sue azioni è soggetto a moderate oscillazioni a seguito della politica di investimento adottata.
Nemmeno la categoria di rischio minimo è totalmente priva di rischio. I rischi di seguito illustrati possono essere materialmente rilevanti ma non sempre possono essere adeguatamente rilevati dall'indicatore sintetico e possono determinare ulteriori perdite:

Rischio di credito: il Comparto può investire in titoli di debito esposti al rischio che l'emittente non sia in grado di onorare i propri obblighi di rimborso del capitale. La valutazione del credito ed i rischi connessi a tali titoli possono variare nel tempo, incidendo così sul rendimento del Comparto;

Rischio di controparte: il Comparto può subire perdite qualora una controparte, nell'ambito di operazioni in strumenti finanziari, risulti inadempiente e non sia in grado di onorare gli obblighi assunti nei confronti del Comparto;

Rischio di liquidità, che può verificarsi:
- in occasione di investimenti in strumenti finanziari che possono, in alcune circostanze, avere un livello inferiore di liquidabilità, come, ad esempio, nel caso di un crollo dei mercati o di fallimento dell'emittente; e
- a seguito di consistenti operazioni di riscatto da parte degli azionisti che causano un potenziale decremento del valore di alcuni investimenti del Comparto;

Rischio sui tassi di interesse: può verificarsi in occasione di oscillazioni dei tassi di interesse delle divise principali di ciascun valore mobiliare o della valuta di riferimento del Comparto e delle classi di azioni (se differenti);

Rischio di cambio: il Comparto investe in attività espresse in divise straniere su cui possono incidere negativamente le variazioni dei tassi di cambio in relazione alla valuta di riferimento del Comparto e della classe di azioni denominata in una divisa diversa da quella di riferimento del Comparto;

Rischio operativo: trattasi del rischio che malfunzionamenti di sistemi e procedure (in particolare ad opera del gestore) possano causare perdite al Comparto;

Rischio derivati: un attento utilizzo dei derivati può essere vantaggioso per il Comparto ma comporta ulteriori rischi diversi da quelli associati agli attivi tradizionali, quali, ad esempio, il rischio di valutazioni divergenti in base alle differenti metodologie applicate nella determinazione dei prezzi.

Spese

Spese una tantum prelevate prima o dopo l'investimento

Spese di sottoscrizione	3.00%
Spese di rimborso	0.00%

Percentuale massima che può essere prelevata dal vostro capitale prima che sia investito

Spese prelevate al Comparto in un anno

Spese correnti	1.88%

Commissioni prelevate dal Comparto a determinate condizioni specifiche

Commissioni legate al rendimento	15%

su base annua dell'incremento del Valore Netto d'Inventario ("VNI") in relazione al VNI di riferimento (il VNI all'inizio del periodo di calcolo sommato al rendimento dell'Indice).
Si provvederà al pagamento della commissione legata al rendimento se il VNI supera (i) il VNI di riferimento e (ii) il primo VNI del periodo di calcolo.

Le spese a carico dell'investitore sono impiegate per coprire i costi di gestione del fondo, ivi inclusi i costi di commercializzazione e distribuzione. Tali spese riducono il potenziale di crescita dell'investimento dell'investitore. La **commissione di sottoscrizione** qui indicata rappresenta un importo massimo. In taluni casi può essere inferiore. Si consiglia all'investitore di richiedere maggiori precisazioni al consulente finanziario o al collocatore di riferimento.
Il dato relativo alle **spese correnti** si basa sulle spese per un periodo di 12 mesi terminato il 31 dicembre 2018.
Il dato può variare di anno in anno e non comprende:
- le commissioni legate al rendimento
- le spese di transazione titoli, tranne nel caso di una spesa di sottoscrizione/rimborso corrisposta dalla SICAV per l'acquisto o la vendita di quote in un altro organismo di investimento collettivo del risparmio.

Nell'ultimo anno solare della classe di azioni la commissione legata al rendimento era pari allo 0.01% degli attivi.
Per ulteriori informazioni relative alle spese, si rimanda al Capitolo 23 e all'Allegato I del prospetto della SICAV, disponibile sul sito www.basesicav.lu

Risultati ottenuti nel passato

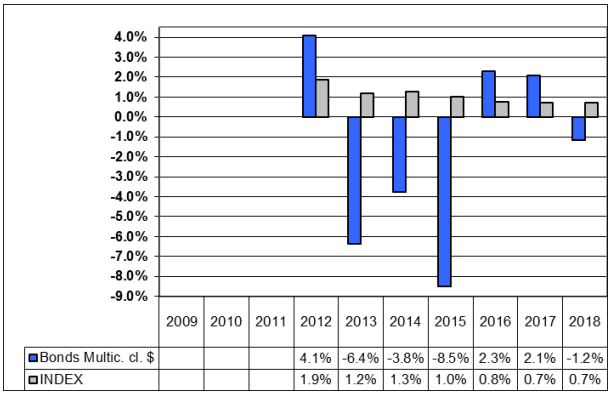

Il grafico mostra i risultati ottenuti nell'arco degli interi anni solari precedenti. Le commissioni una tantum non sono incluse nel calcolo della performance. Gli andamenti passati non sono indicatori di quelli attuali o futuri. Nel calcolo del rendimento della classe di azioni sono incluse le spese correnti ma sono escluse le commissioni di sottoscrizione. La prima emissione della classe di azioni in Dollari USA risale al 2011. I risultati ottenuti in passato sono indicati nella valuta di denominazione della classe di azioni (USD). È possibile che il valore degli investimenti nelle azioni appartenenti ad una classe denominata in una divisa diversa da quella di riferimento del Comparto allo stesso modo aumenti o diminuisca a seguito delle fluttuazioni relative al tasso di cambio tra le due valute.

Informazioni Pratiche

Banca Depositaria: Edmond de Rothschild (Europe).

Ulteriori Informazioni: il prospetto informativo, le informazioni chiave per gli investitori, i rendiconti semestrali e annuali più recenti, lo statuto societario, il prezzo delle azioni nonché eventuali ulteriori informazioni di tipo pratico sono disponibili gratuitamente presso:
- www.basesicav.lu;
- Sede legale della SICAV: 20, boulevard Emmanuel Servais, L-2535 Lussemburgo;
- Rappresentante della SICAV ed Agente per i Pagamenti in Svizzera: Banca del Sempione SA, Via P. Peri 5, CH-6901 Lugano;
- I distributori italiani riportati nell'"Elenco dei soggetti collocatori in Italia".

I documenti sono disponibili in lingua inglese ed italiana.
Il Comparto emette le seguenti classi di azioni retail: EUR, EUR – L, CHF ed EUR per istituzionali. Questo documento descrive le caratteristiche relative alla Classe del Comparto. Il prospetto, le relazioni annuali e semestrali sono stabilite per l'intera SICAV.

Società di Gestione: EDRAM può essere ritenuta responsabile unicamente sulla base di eventuali dichiarazioni qui riportate che risultino fuorvianti, inesatte o incongruenti con le sezioni corrispondenti contenute nel prospetto della SICAV.

I dettagli della politica di remunerazione aggiornata della Società di Gestione, comprensiva, tra gli altri punti, di una descrizione di come la retribuzione e i benefits vengono calcolati, dell'identità delle persone responsabili per l'assegnazione di retribuzione e benefits, inclusa la composizione del comitato per la remunerazione, sono disponibili presso http://edmond-de-rothschild.com/site/Luxembourg/en/asset-management/terms-and-conditions.
Una copia cartacea riassuntiva della politica di remunerazione è disponibile gratuitamente per gli azionisti su richiesta.

Regime Fiscale: il Comparto è assoggettato alle normative e regolamentazioni fiscali lussemburghesi, le quali, a seconda del Paese di residenza dell'investitore, possono avere un diverso impatto sugli investimenti. Per maggiori dettagli si raccomanda di rivolgersi ai propri consulenti fiscali.

Conversione tra Comparti: il presente Comparto fa parte di un fondo multi comparto. Gli attivi e passivi di ciascun comparto della SICAV sono separati da quelli degli altri, il che significa che gli attivi di un Comparto non saranno utilizzati per soddisfare una richiesta di un creditore o di terzi effettuato in relazione a un altro Comparto. È possibile effettuare una conversione delle azioni appartenenti a questo Comparto in quelle di un'altra classe/Comparto della SICAV in conformità con il Capitolo 19 "Trasferimento e Conversione di Azioni" del Prospetto della SICAV.

Il presente documento contiene le informazioni chiave di cui tutti gli investitori devono disporre in relazione a questo fondo. Non si tratta di un documento promozionale. Le informazioni contenute nel presente documento, richieste dalla legge, hanno lo scopo di aiutarvi a capire la natura di questo fondo e i rischi ad esso connessi. Si raccomanda di prenderne visione, in modo da operare una scelta informata in merito all'opportunità di investire.

BASE INVESTMENTS SICAV – BONDS USD

un Comparto ("Comparto") di BASE INVESTMENTS SICAV (la "SICAV"), classe di azioni: USD
ISIN LU0133520030, divisa: Dollaro USA
La Società di Gestione della SICAV è EDMOND DE ROTHSCHILD ASSET MANAGEMENT (Luxembourg) ("EDRAM")

Obiettivi e Politica di Investimento

Il Comparto mira al conseguimento di un reddito e al potenziale incremento del capitale.
L'obiettivo di gestione del Comparto è di realizzare, con un orizzonte di investimento di 3 anni, un rendimento superiore all'Indice Citi Eurodollar Index (SBEID- ex Salomon Smith Barney EuroDollar) (l'"**Indice**") investendo principalmente in valori mobiliari denominati in Dollari USA e classificati almeno di categoria BBB-.
Direttamente e/o mediante quote o azioni emesse da Organismi di Investimento Collettivo prevalentemente di tipo aperto ed aventi un'analoga politica di investimento, il comparto investirà nei seguenti valori mobiliari:

- a concorrenza di almeno il 51% del proprio attivo totale in titoli a reddito fisso denominati in Dollari USA; e
- a concorrenza al massimo del 49% del proprio attivo totale in titoli a reddito fisso denominati in altre divise che non siano il Dollaro USA.

Max 15% sarà investito in obbligazioni senza rating.

Il Comparto non investirà oltre il 15% del proprio attivo in obbligazioni convertibili e con opzioni.
Il Comparto può inoltre investire in ABS e MBS fino al 15% del suo attivo netto.
Il Comparto può utilizzare, a fini di investimento e / o di gestione efficiente del portafoglio, nonché a fini di copertura, strumenti finanziari derivati.

Raccomandazione per l'investitore: il presente Comparto potrebbe non essere adatto ad investitori che prevedono di riscattare il proprio capitale nell'arco di 3 anni.
Frequenza di negoziazione: è possibile riscattare le azioni del Fondo in qualsiasi giorno considerato lavorativo in Lussemburgo e quando il mercato è aperto per Borsa Italiana S.p.A.
Politica di distribuzione: i rendimenti saranno distribuiti.

La divisa di riferimento del Comparto è il Dollaro USA.

Risk and Reward Profile

Rischio-più-basso ⟷ **Rischio-più-elevato**

Rendimento potenzialmente più basso ⟷ Rendimento potenzialmente più elevato

1	**2**	3	4	5	6	7

L'indicatore di cui sopra si basa su dati storici (ove possibile) o su dati storici simulati che potrebbero non costituire un'indicazione affidabile circa il futuro profilo di rischio della classe in questione. Non vi è garanzia che la classificazione, rappresentata dal predetto indicatore, resti invariata.
La classe di azioni è classificata in tale categoria in quanto il prezzo delle sue azioni è soggetto a moderate oscillazioni a seguito della politica di investimento adottata.
Nemmeno la categoria di rischio minimo è totalmente priva di rischio. I rischi di seguito illustrati possono essere materialmente rilevanti ma non sempre possono essere adeguatamente rilevati dall'indicatore sintetico e possono determinare ulteriori perdite:

Rischio di credito: il Comparto può investire in titoli di debito esposti al rischio che l'emittente non sia in grado di onorare i propri obblighi di rimborso del capitale. La valutazione del credito ed i rischi connessi a tali titoli possono variare nel tempo, incidendo così sul rendimento del Comparto;

Rischio di controparte: il Comparto può subire perdite qualora una controparte, nell'ambito di operazioni in strumenti finanziari, risulti inadempiente e non sia in grado di onorare gli obblighi assunti nei confronti del Comparto.

Rischio di liquidità, che può verificarsi:

- in occasione di investimenti in strumenti finanziari che possono, in alcune circostanze, avere un livello inferiore di liquidabilità, come, ad esempio, nel caso di un crollo dei mercati o di fallimento dell'emittente; e
- a seguito di consistenti operazioni di riscatto da parte degli azionisti che causano un potenziale decremento del valore di alcuni investimenti del Comparto;

Rischio sui tassi di interesse: può verificarsi in occasione di oscillazioni dei tassi di interesse delle divise principali di ciascun valore mobiliare o della valuta di riferimento del Comparto;

Rischio di cambio: il Comparto investe in attività espresse in divise straniere su cui possono incidere negativamente le variazioni dei tassi di cambio in relazione alla valuta di riferimento del Comparto e della classe di azioni denominata in una divisa diversa da quella di riferimento del Comparto;

Rischio operativo: trattasi del rischio che malfunzionamenti di sistemi e procedure (in particolare ad opera del gestore) possano causare perdite al Comparto;

Rischio derivati: un attento utilizzo dei derivati può essere vantaggioso per il Comparto ma comporta ulteriori rischi diversi da quelli associati agli attivi tradizionali, quali, ad esempio, il rischio di valutazioni divergenti in base alle differenti metodologie applicate nella determinazione dei prezzi.

Spese

Spese una tantum prelevate prima o dopo l'investimento

Spese di sottoscrizione	3.00%
Spese di rimborso	0.00%

Percentuale massima che può essere prelevata dal vostro capitale prima che sia investito

Spese prelevate al Comparto in un anno

Spese correnti	1.75%

Commissioni prelevate dal Comparto a determinate condizioni specifiche

Commissioni legate al rendimento	15%

su base annua dell'incremento del Valore Netto d'Inventario ("VNI") in relazione al VNI di riferimento (il VNI all'inizio del periodo di calcolo sommato al rendimento dell'Indice). Si provvederà al pagamento della commissione legata al rendimento se il VNI supera (i) il VNI di riferimento e (ii) il primo VNI del periodo di calcolo.

Le spese a carico dell'investitore sono impiegate per coprire i costi di gestione del fondo, ivi inclusi i costi di commercializzazione e distribuzione. Tali spese riducono il potenziale di crescita dell'investimento dell'investitore.
La **commissione di sottoscrizione** qui indicata rappresenta un importo massimo. In taluni casi può essere inferiore. Si consiglia all'investitore di richiedere maggiori precisazioni al consulente finanziario o al collocatore di riferimento.
Il dato relativo alle **spese correnti** si basa sulle spese per un periodo di 12 mesi terminato il 31 dicembre 2018.
Il dato può variare di anno in anno e non comprende:
- le commissioni legate al rendimento
- le spese di transazione titoli, tranne nel caso di una spesa di sottoscrizione/rimborso corrisposta dalla SICAV per l'acquisto o la vendita di quote in un altro organismo di investimento collettivo del risparmio.

Nell'ultimo anno solare del Comparto la commissione legata al rendimento era pari allo 0.00% degli attivi.
Per ulteriori informazioni relative alle spese, si rimanda al Capitolo 23 e all'Allegato I del prospetto della SICAV, disponibile sul sito www.basesicav.lu

Risultati ottenuti nel passato

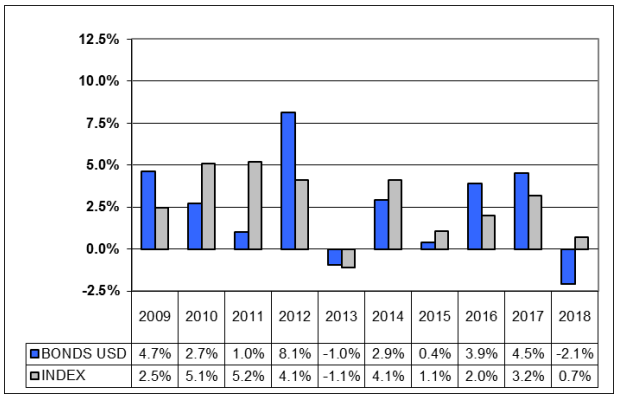

Il grafico mostra i risultati ottenuti nell'arco degli interi anni solari precedenti. Le commissioni una tantum non sono incluse nel calcolo del rendimento.
I rendimenti passati non sono indicatori di quelli attuali o futuri.
Nel calcolo del rendimento del Comparto sono incluse le spese correnti ma sono escluse le commissioni di sottoscrizione.
La prima emissione di azioni risale al 2001.
I risultati ottenuti in passato sono indicati nella valuta di denominazione del Comparto (USD).

Informazioni Pratiche

Banca Depositaria: Edmond de Rothschild (Europe).

Ulteriori Informazioni: il prospetto informativo, le informazioni chiave per gli investitori, i rendiconti semestrali e annuali più recenti, lo statuto societario, il prezzo delle azioni nonché eventuali ulteriori informazioni di tipo pratico sono disponibili gratuitamente presso:
- www.basesicav.lu;
- Sede legale della SICAV: 20, boulevard Emmanuel Servais, L-2535 Lussemburgo;
- Rappresentante della SICAV ed Agente per i Pagamenti in Svizzera: Banca del Sempione SA, Via P. Peri 5, CH-6901 Lugano;
- I distributori italiani riportati nell'"Elenco dei soggetti collocatori in Italia".

I documenti sono disponibili in lingua inglese ed italiana.
Questo documento descrive le caratteristiche relative al Comparto. Il prospetto, le relazioni annuali e semestrali sono stabilite per l'intera SICAV.

Società di Gestione: EDRAM può essere ritenuta responsabile unicamente sulla base di eventuali dichiarazioni qui riportate che risultino fuorvianti, inesatte o incongruenti con le sezioni corrispondenti contenute nel prospetto della SICAV. I dettagli della politica di remunerazione aggiornata della Società di Gestione, comprensiva, tra gli altri punti, di una descrizione di come la retribuzione e i benefits vengono calcolati, dell'identità delle persone responsabili per l'assegnazione di retribuzione e benefits, inclusa la composizione del comitato per la remunerazione, sono disponibili presso http://edmond-de-rothschild.com/site/Luxembourg/en/asset-management/terms-and-conditions.
Una copia cartacea riassuntiva della politica di remunerazione è disponibile gratuitamente per gli azionisti su richiesta.

Regime Fiscale: il Comparto è assoggettato alle normative e regolamentazioni fiscali lussemburghesi, le quali, a seconda del Paese di residenza dell'investitore, possono avere un diverso impatto sugli investimenti. Per maggiori dettagli si raccomanda di rivolgersi ai propri consulenti fiscali.

Conversione tra Comparti: il presente Comparto fa parte di un fondo multi comparto. Gli attivi e passivi di ciascun comparto della SICAV sono separati da quelli degli altri, il che significa che gli attivi di un Comparto non saranno utilizzati per soddisfare una richiesta di un creditore o di terzi effettuato in relazione a un altro Comparto. È possibile effettuare una conversione delle azioni appartenenti a questo Comparto in quelle di un'altra classe/Comparto della SICAV in conformità con il Capitolo 19 "Trasferimento e Conversione di Azioni" del Prospetto della SICAV.

Il presente documento contiene le informazioni chiave di cui tutti gli investitori devono disporre in relazione a questo fondo. Non si tratta di un documento promozionale. Le informazioni contenute nel presente documento, richieste dalla legge, hanno lo scopo di aiutarvi a capire la natura di questo fondo e i rischi ad esso connessi. Si raccomanda di prenderne visione, in modo da operare una scelta informata in merito all'opportunità di investire.

BASE INVESTMENTS SICAV – BONDS VALUE

un Comparto ("Comparto") di BASE INVESTMENTS SICAV (la "SICAV"), classe di azioni: EUR
ISIN LU0133519883, divisa: Euro
La Società di Gestione della SICAV è EDMOND DE ROTHSCHILD ASSET MANAGEMENT (Luxembourg) ("EDRAML")

Obiettivi e Politica di Investimento

Il Comparto mira al conseguimento di un reddito e al potenziale incremento del capitale. L'obiettivo di gestione del Comparto è di realizzare, con un orizzonte di investimento di 3 anni, un rendimento superiore a quello conseguito da un indice composto per l'80% dal FTSE Euro Broad Investment-Grade Bond Index e per il 20% dal JPM CASH EURO 03 MONTHS (l'"**Indice**"), investendo principalmente in titoli a reddito fisso. Il Comparto è gestito attivamente e non segue pedissequamente l'Indice. Pertanto, la composizione delle posizioni in portafoglio non è vincolata dalla composizione dell'Indice e la deviazione delle posizioni in portafoglio dall'Indice può essere significativa. Il Comparto investirà a concorrenza di almeno il 51% del proprio attivo netto totale in titoli a reddito fisso, societari, governativi o altro, valutati con rating minimo BBB-, incluse obbligazioni a tasso fisso o variabile, obbligazioni convertibili o con opzione, GDR, oppure qualsiasi altro genere di valore mobiliare a reddito fisso. Il Comparto potrà investire in obbligazioni non investment grade con rating medio B (max 20%), obbligaz. senza rating (max 15%), iin obbligaz. convertibili o con warrant (max 25%),in altri fondi UCITS/UCI (max 10%), in Cocos (max 10%). Il Comparto non investirà in titoli in default o distressed; in caso di downgrade, l'investimento massimo non potrà superare il 5%. Il Comparto può ottenere un'esposizione indiretta alle commodities per un massimo del 10% investendo in ETC ed ETF. Il Comparto può utilizzare, a fini di investimento e / o di gestione efficiente del portafoglio, nonché a fini di copertura, strumenti finanziari derivati. L'utilizzo significativo di derivati può generare un livello relativamente alto di leva. **Raccomandazione per l'investitore:** il presente Compar-to potrebbe non essere adatto ad investitori che prevedono di riscattare il proprio capitale nell'arco di 3 anni. **Frequenza di negoziazione:** è possibile riscattare le azioni del Comparto in qualsiasi giorno considerato lavorativo in Lussemburgo e quando il mercato è aperto per Borsa Italiana S.p.A. **Politica di distribuzione:** i rendimenti potranno essere distribuiti. La divisa di riferimento del Comparto è l'Euro.

Risk and Reward Profile

Rischio-più-basso — **Rischio-più-elevato**

Rendimento potenzialmente più basso — Rendimento potenzialmente più elevato

1	2	3	**4**	5	6	7

L'indicatore di cui sopra si basa su dati storici (ove possibile) o su dati storici simulati che potrebbero non costituire un'indicazione affidabile circa il futuro profilo di rischio della classe in questione. Non vi è garanzia che la classificazione, rappresentata dal predetto indicatore, resti invariata. Nemmeno la categoria di rischio minimo è totalmente priva di rischio. La classe di azioni è classificata in tale categoria in quanto il prezzo delle sue azioni è soggetto a moderate oscillazioni a seguito della politica di investimento adottata. Non si tratta di un prodotto a capitale garantito e dunque il patrimonio non è protetto. I rischi di seguito illustrati possono essere materialmente rilevanti ma non sempre possono essere adeguatamente rilevati dall'indicatore sintetico e possono determinare ulteriori perdite: **Rischio di credito:** il Comparto può investire in titoli di debito esposti al rischio che l'emittente non sia in grado di onorare i propri obblighi di rimborso del capitale **Rischio di controparte:** il Comparto può subire perdite qualora una controparte, nell'ambito di operazioni in strumenti finanziari, risulti inadempiente e non sia in grado di onorare gli obblighi assunti nei confronti del Comparto. **Rischio Mercati Emergenti e di Frontiera:** l'accresciuta precarietà politico-sociale, le economie basate su un numero limitato di settori, l'instabilità delle valute, l'inflazione galoppante, l'estrema volatilità dei mercati dei titoli, gli imprevedibili mutamenti delle politiche di investimento estero, la carenza di tutela nei confronti degli investitori sono tutti fattori che possono incidere sugli investimenti del Comparto. **Rischio operativo:** trattasi del rischio che malfunzionamenti, problemi e/o inadeguatezza di sistemi, procedure e/o persone (in particolare ad opera del gestore) possano causare perdite. **Rischio di liquidità**, che può verificarsi:

- in occasione di investimenti in strumenti finanziari che possono, in alcune circostanze, avere un livello inferiore di liquidabilità, come, ad esempio, nel caso di un crollo dei mercati o di fallimento dell'emittente; e/o
- a seguito di consistenti operazioni di riscatto da parte degli azionisti che causano un potenziale decremento del valore di alcuni investimenti del Comparto.

Rischio sui tassi di interesse: il rischio di tasso di interesse è la possibilità che il valore degli attivi del Comparto diminuisca a seguito di una variazione inattesa dei tassi di interesse, in particolare, a titolo di esempio non esclusivo, per gli investimenti in obbligazioni. **Rischio derivati:** un attento utilizzo dei derivati può essere vantaggioso per il Comparto ma comporta ulteriori rischi diversi da quelli associati agli attivi tradizionali, quali, ad esempio, il rischio di valutazioni divergenti in base alle differenti metodologie applicate nella determinazione dei prezzi. L'uso di derivati può comportare maggiori fluttuazioni degli attivi del Comparto e causare al Comparto perdite equivalenti o superiori all'importo investito. A causa dell'uso di derivati, il Comparto potrebbe avere una maggiore esposizione alla cosiddetta leva finanziaria. Un calo nel valore di tali investimenti può comportare una perdita proporzionalmente maggiore per il Comparto.
Rischio di cambio: il Comparto investe in attività espresse in divise straniere su cui possono incidere negativamente le variazioni dei tassi di cambio in relazione alla valuta di riferimento del Comparto e della classe di azioni denominata in una divisa diversa da quella di riferimento.

Spese

Spese una tantum prelevate prima o dopo l'investimento

Spese di sottoscrizione	3.00%
Spese di rimborso	0.00%

Percentuale massima che può essere prelevata dal vostro capitale prima che sia investito

Spese prelevate al Comparto in un anno

Spese correnti	1.40%

Commissioni prelevate dal Comparto a determinate condizioni specifiche

Commissioni legate al rendimento	15%

su base annua dell'incremento del Valore Netto d'Inventario ("VNI") in relazione al VNI di riferimento (il VNI all'inizio del periodo di calcolo sommato al rendimento dell'Indice).
Si provvederà al pagamento della commissione legata al rendimento se il VNI supera (i) il VNI di riferimento e (ii) il primo VNI del periodo di calcolo.

Le spese a carico dell'investitore sono impiegate per coprire i costi di gestione del fondo, ivi inclusi i costi di commercializzazione e distribuzione. Tali spese riducono il potenziale di crescita dell'investimento dell'investitore.
La **commissione di sottoscrizione** qui indicata rappresenta un importo massimo. In taluni casi può essere inferiore. Si consiglia all'investitore di richiedere maggiori precisazioni al consulente finanziario o al collocatore di riferimento.
Il dato relativo alle **spese correnti** si basa sulle spese per un periodo di 12 mesi terminato il 30 dicembre 2020.
Il dato può variare di anno in anno e non comprende:
- le commissioni legate al rendimento
- le spese di transazione titoli, tranne nel caso di una spesa di sottoscrizione/rimborso corrisposta dalla SICAV per l'acquisto o la vendita di quote in un altro organismo di investimento collettivo del risparmio.

Nell'ultimo anno solare della classe di azioni la commissione legata al rendimento era pari allo 1.02% degli attivi.
Per ulteriori informazioni relative alle spese, si rimanda al Capitolo 23 e all'Allegato I del prospetto della SICAV, disponibile sul sito www.basesicav.lu

Risultati ottenuti nel passato

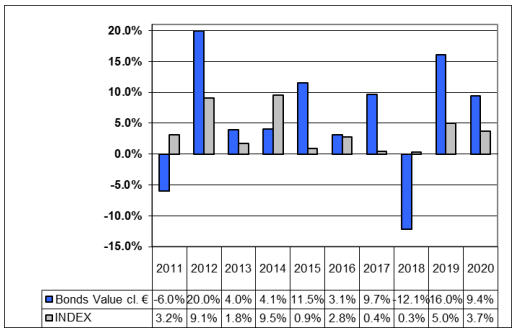

	2011	2012	2013	2014	2015	2016	2017	2018	2019	2020
Bonds Value cl. €	-6.0%	20.0%	4.0%	4.1%	11.5%	3.1%	9.7%	-12.1%	16.0%	9.4%
INDEX	3.2%	9.1%	1.8%	9.5%	0.9%	2.8%	0.4%	0.3%	5.0%	3.7%

Il grafico mostra i risultati ottenuti nell'arco degli interi anni solari precedenti. Le commissioni una tantum non sono incluse nel calcolo del rendimento. I rendimenti passati non sono indicatori di quelli attuali o futuri. Nel calcolo del rendimento della classe di azioni sono incluse le spese correnti ma sono escluse le commissioni di sottoscrizione. Il Comparto è stato lanciato nel Luglio 2001. La prima emissione delle azioni risale al 2001. I risultati ottenuti in passato sono indicati nella valuta di denominazione della classe di azioni (EUR). I risultati relativi al periodo antecedente maggio 2016 sono stati raggiunti con una diversa politica di investimento.

Informazioni Pratiche

Banca Depositaria: Edmond de Rothschild (Europe).
Ulteriori Informazioni: Il prospetto informativo, le informazioni chiave per gli investitori, i rendiconti semestrali e annuali più recenti, lo statuto societario, il prezzo delle azioni nonché eventuali ulteriori informazioni di tipo pratico sono disponibili gratuitamente presso:
- www.basesicav.lu;
- Sede legale della SICAV: 4, rue Robert Stumper, L-2557 Lussemburgo;
- Rappresentante della SICAV ed Agente per i Pagamenti in Svizzera: Banca del Sempione SA, Via P. Peri 5, CH-6901 Lugano;
- I distributori italiani riportati nell'"Elenco dei soggetti collocatori in Italia" https://www.basesicav.lu/Altro-1f353400.

I documenti sono disponibili in lingua inglese ed italiana.
Il Comparto emette le seguenti classi di azioni retail: EUR – L, CHF e USD ed EUR – I, CHF – I e USD – I per istituzionali.
Questo documento descrive le caratteristiche relative alla Classe del Comparto. Il prospetto, le relazioni annuali e semestrali sono stabilite per l'intera SICAV.
Società di Gestione: EDRAML può essere ritenuta responsabile unicamente sulla base di eventuali dichiarazioni qui riportate che risultino fuorvianti, inesatte o incongruenti con le sezioni corrispondenti contenute nel prospetto della SICAV.

I dettagli della politica di remunerazione aggiornata della Società di Gestione, comprensiva, tra gli altri punti, di una descrizione di come la retribuzione e i benefits vengono calcolati, dell'identità delle persone responsabili per l'assegnazione di retribuzione e benefits, inclusa la composizione del comitato per la remunerazione, sono disponibili www.edmond-derothschild.com/en/legal/luxembourg/terms-and-conditions..
Una copia cartacea riassuntiva della politica di remunerazione è disponibile gratuitamente per gli azionisti su richiesta.
Regime Fiscale: il Comparto è assoggettato alle normative e regolamentazioni fiscali lussemburghesi, le quali, a seconda del Paese di residenza dell'investitore, possono avere un diverso impatto sugli investimenti. Per maggiori dettagli si raccomanda di rivolgersi ai propri consulenti fiscali.
Conversione tra Comparti: il presente Comparto fa parte di un fondo multi comparto. Gli attivi e passivi di ciascun comparto della SICAV sono separati da quelli degli altri, il che significa che gli attivi di un Comparto non saranno utilizzati per soddisfare una richiesta di un creditore o di terzi effettuato in relazione a un altro Comparto. È possibile effettuare una conversione delle azioni appartenenti a questo Comparto in quelle di un'altra classe/Comparto della SICAV in conformità con il Capitolo 19 "Trasferimento e Conversione di Azioni" del Prospetto della SICAV.

Il presente documento contiene le informazioni chiave di cui tutti gli investitori devono disporre in relazione a questo fondo. Non si tratta di un documento promozionale. Le informazioni contenute nel presente documento, richieste dalla legge, hanno lo scopo di aiutarvi a capire la natura di questo fondo e i rischi ad esso connessi. Si raccomanda di prenderne visione, in modo da operare una scelta informata in merito all'opportunità di investire.

BASE INVESTMENTS SICAV – BONDS VALUE

un Comparto ("Comparto") di BASE INVESTMENTS SICAV (la "SICAV"), classe di azioni: USD
ISIN LU0852937969, divisa: Dollaro USA
La Società di Gestione della SICAV è EDMOND DE ROTHSCHILD ASSET MANAGEMENT (Luxembourg) ("EDRAML")

Obiettivi e Politica di Investimento

Il Comparto mira al conseguimento di un reddito e al potenziale incremento del capitale. L'obiettivo di gestione del Comparto è di realizzare, con un orizzonte di investimento di 3 anni, un rendimento superiore a quello conseguito da un indice composto per l'80% dal FTSE Euro Broad Investment-Grade Bond (EBIG) Index e per il 20% dal JPM CASH EURO 03 MONTHS (l' "**Indice**"), investendo principalmente in titoli a reddito fisso. Il Comparto è gestito attivamente e non segue pedissequamente l'Indice. Pertanto, la composizione delle posizioni in portafoglio non è vincolata dalla composizione dell'Indice e la deviazione delle posizioni in portafoglio dall'Indice può esse-re significativa. Il Comparto investirà a concorrenza di almeno il 51% del proprio attivo netto totale in titoli a reddito fisso, societari, governativi o altro, valutati con rating minimo BBB-, incluse obbligazioni a tasso fisso o variabile, obbligazioni convertibili o con opzione, GDR, oppure qualsiasi altro genere di valore mobiliare a reddito fisso. Il Comparto potrà investire in obbligazioni non investment grade con rating medio B (max 20%), obbligaz. senza rating (max 15%), iin obbligaz. convertibili o con warrant (max 25%),in altri fondi UCITS/UCI (max 10%), in Cocos (max 10%). Il Comparto non investirà in titoli in default o distressed; in caso di downgrade, l'investimento massimo non potrà superare il 5%. Il Comparto può ottenere un'esposizione indiretta alle commodities per un massimo del 10% investendo in ETC ed ETF. Il Comparto può utilizzare, a fini di investimento e / o di gestione efficiente del portafoglio,nonché a fini di copertura, strumenti finanziari derivati. L'utilizzo significativo di derivati può generare un livello relativamente alto di leva. **Raccomandazione per l'investitore:** il presente Comparto potrebbe non essere adatto ad investitori che prevedono di riscattare il proprio capitale nell'arco di 3 anni. **Frequenza di negoziazione:** è possibile riscattare le azioni del Comparto in qualsiasi giorno considerato lavorativo in Lussemburgo e quando il mercato è aperto per Borsa Italiana S.p.A. **Politica di distribuzione:** i rendimenti potranno essere distribuiti. La divisa di riferimento del Comparto è l'Euro.

Risk and Reward Profile

Rischio-più-basso ← → **Rischio-più-elevato**

Rendimento potenzialmente più basso — Rendimento potenzialmente più elevato

1	2	3	**4**	**5**	6	7

L'indicatore di cui sopra si basa su dati storici (ove possibile) o su dati storici simulati che potrebbero non costituire un'indicazione affidabile circa il futuro profilo di rischio della classe in questione. Non vi è garanzia che la classificazione, rappresentata dal predetto indicatore, resti invariata. . Nemmeno la categoria di rischio minimo è totalmente priva di rischio. La classe di azioni è classificata in tale categoria in quanto il prezzo delle sue azioni è soggetto a moderate oscillazioni a seguito della politica di investimento adottata. Non si tratta di un prodotto a capitale garantito e dunque il patrimonio non è protetto. I rischi di seguito illustrati possono essere materialmente rilevanti ma non sempre possono essere adeguatamente rilevati dall'indicatore sintetico e possono determinare ulteriori perdite: **Rischio di credito:** il Comparto può investire in titoli di debito esposti al rischio che l'emittente non sia in grado di onorare i propri obblighi di rimborso del capitale. **Rischio di controparte:** il Comparto può subire perdite qualora una controparte, nell'ambito di operazioni in strumenti finanziari, risulti inadempiente e non sia in grado di onorare gli obblighi assunti nei confronti del Comparto. **Rischio Mercati Emergenti e di Frontiera:** l'accresciuta precarietà politico-sociale, le economie basate su un numero limitato di settori, l'instabilità delle valute, l'inflazione galoppante, l'estrema volatilità dei mercati dei titoli, gli imprevedibili mutamenti delle politiche di investimento estero, la carenza di tutela nei confronti degli investitori sono tutti fattori che possono incidere sugli investimenti del Comparto. **Rischio di liquidità**, che può verificarsi:- in occasione di investimenti in strumenti finanziari che possono, in alcune circostanze, avere un livello inferiore di liquidabilità, come, ad esempio, nel caso di un crollo dei mercati o di fallimento dell'emittente; e/o - a seguito di consistenti operazioni di riscatto da parte degli azionisti che causano un potenziale decremento del valore di alcuni investimenti del Comparto. **Rischio sui tassi di interesse**: il rischio di tasso di interesse è la possibilità che il valore degli attivi del Comparto diminuisca a seguito di una variazione inattesa dei tassi di interesse, in particolare, a titolo di esempio non esclusivo, per gli investimenti in obbligazioni.**Rischio operativo:** trattasi del rischio che malfunzionamenti, problemi e/o inadeguatezza di sistemi, procedure e/o persone (in particolare ad opera del gestore) possano causare perdite.**Rischio derivati:** un attento utilizzo dei derivati può essere vantaggioso per il Comparto ma comporta ulteriori rischi diversi da quelli associati agli attivi tradizionali, quali, ad esempio, il rischio di valutazioni divergenti in base alle differenti metodologie applicate nella determinazione dei prezzi. L'uso di derivati può comportare maggiori fluttuazioni degli attivi del Comparto e causare al Comparto perdite equivalenti o superiori all'importo investito. A causa dell'uso di derivati, il Comparto potrebbe avere una maggiore esposizione alla cosiddetta leva finanziaria. Un calo nel valore di tali investimenti può comportare una perdita proporzionalmente maggiore per il Comparto. **Rischio di cambio:** il Comparto investe in attività espresse in divise straniere su cui possono incidere negativamente le variazioni dei tassi di cambio in relazione alla valuta di riferimento del Comparto e della classe di azioni denominata in una divisa diversa da quella di riferimento.

Spese

Spese una tantum prelevate prima o dopo l'investimento

Spese di sottoscrizione	3.00%
Spese di rimborso	0.00%

Percentuale massima che può essere prelevata dal vostro capitale prima che sia investito

Spese prelevate al Comparto in un anno

Spese correnti	1.39%

Commissioni prelevate dal Comparto a determinate condizioni specifiche

Commissioni legate al rendimento	15%

su base annua dell'incremento del Valore Netto d'Inventario del Comparto ("**VNI**") in relazione al VNI di riferimento (il VNI all'inizio del periodo di calcolo sommato al rendimento dell'Indice). Si provvederà al pagamento della commissione legata al rendimento se il VNI supera (i) il VNI di riferimento e (ii) il primo VNI del periodo di calcolo.

Le spese a carico dell'investitore sono impiegate per coprire i costi di gestione del fondo, ivi inclusi i costi di commercializzazione e distribuzione. Tali spese riducono il potenziale di crescita dell'investimento dell'investitore.
La **commissione di sottoscrizione** qui indicata rappresenta un importo massimo. In taluni casi può essere inferiore. Si consiglia all'investitore di richiedere maggiori precisazioni al consulente finanziario o al collocatore di riferimento.
Il dato relativo alle **spese correnti** si basa sulle spese per un periodo di 12 mesi terminato il 30 dicembre 2020.
Il dato può variare di anno in anno e non comprende:
- le commissioni legate al rendimento
- le spese di transazione titoli, tranne nel caso di una spesa di sottoscrizione/rimborso corrisposta dalla SICAV per l'acquisto o la vendita di quote in un altro organismo di investimento collettivo del risparmio.

Nell'ultimo anno solare della classe di azioni la commissione legata al rendimento era pari allo 1.30% degli attivi.
Per ulteriori informazioni relative alle spese, si rimanda al Capitolo 23 e all'Allegato I del prospetto della SICAV, disponibile sul sito www.basesicav.lu

Risultati ottenuti nel passato

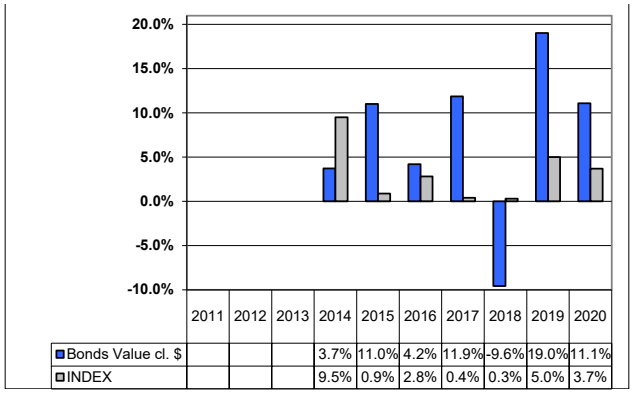

	2011	2012	2013	2014	2015	2016	2017	2018	2019	2020
Bonds Value cl. $				3.7%	11.0%	4.2%	11.9%	-9.6%	19.0%	11.1%
INDEX				9.5%	0.9%	2.8%	0.4%	0.3%	5.0%	3.7%

Il grafico mostra i risultati ottenuti nell'arco degli interi anni solari precedenti. Le commissioni una tantum non sono incluse nel calcolo del rendimento. I rendimenti passati non sono indicatori di quelli attuali o futuri. Nel calcolo del rendimento della classe di azioni sono incluse le spese correnti ma sono escluse le commissioni di sottoscrizione. Il Comparto è stato lanciato nel Luglio 2001. La prima emissione di azioni della classe USD risale al 2013. I risultati ottenuti in passato sono indicati nella valuta di denominazione della classe di azioni (USD). Le performance relative al periodo antecedente maggio 2016 sono state raggiunte con una diversa politica di investimento.

Informazioni Pratiche

Banca Depositaria: Edmond de Rothschild (Europe).
Ulteriori Informazioni: il prospetto informativo, le informazioni chiave per gli investitori, i rendiconti semestrali e annuali più recenti, lo statuto societario, il prezzo delle azioni nonché eventuali ulteriori informazioni di tipo pratico sono disponibili gratuitamente presso:
- www.basesicav.lu;
- Sede legale della SICAV: 4, rue Robert Stumper, L-2557 Lussemburgo;
- Rappresentante della SICAV ed Agente per i Pagamenti in Svizzera: Banca del Sempione SA, Via P. Peri 5, CH-6901 Lugano;
- I distributori italiani riportati nell'"Elenco dei soggetti collocatori in Italia". https://www.basesicav.lu/Altro-1f353400

I documenti sono disponibili in lingua inglese ed italiana. Il Comparto emette le seguenti classi di azioni retail: EUR – L, CHF e USD ed EUR – I, CHF – I e USD – I per istituzionali. Questo documento descrive le caratteristiche relative alla Classe del Comparto. Il prospetto, le relazioni annuali e semestrali sono stabilite per l'intera SICAV.
Società di Gestione: EDRAML può essere ritenuta responsabile unicamente sulla base di eventuali dichiarazioni qui riportate che risultino fuorvianti, inesatte o incongruenti con le sezioni corrispondenti contenute nel prospetto della SICAV.

I dettagli della politica di remunerazione aggiornata della Società di Gestione, comprensiva tra gli altri punti, di una descrizione di come la retribuzione e i benefits vengono calcolati, dell'identità delle persone responsabili per l'assegnazione di retribuzione e benefits, inclusa la composizione del comitato per la remunerazione, sono disponibili presso www.edmond-de-rothschild.com/en/legal/luxembourg/terms-and-conditions..
Una copia cartacea riassuntiva della politica di remunerazione è disponibile gratuitamente per gli azionisti su richiesta. **Regime Fiscale:** il Comparto è assoggettato alle normative e regolamentazioni fiscali lussemburghesi, le quali, a seconda del Paese di residenza dell'investitore, possono avere un diverso impatto sugli investimenti. Per maggiori dettagli si raccomanda di rivolgersi ai propri consulenti fiscali. **Conversione tra Comparti:** il presente Comparto fa parte di un fondo multi comparto. Gli attivi e passivi di ciascun comparto della SICAV sono separati da quelli degli altri, il che significa che gli attivi di un Comparto non saranno utilizzati per soddisfare una richiesta di un creditore o di terzi effettuato in relazione a un altro Comparto. È possibile effettuare una conversione delle azioni appartenenti alla presente classe con quelle di un'altra classe/Comparto della SICAV in conformità con il Capitolo 19 "Trasferimento e Conversione di Azioni" del Prospetto della SICAV.

Il presente documento contiene le informazioni chiave di cui tutti gli investitori devono disporre in relazione a questo fondo. Non si tratta di un documento promozionale. Le informazioni contenute nel presente documento, richieste dalla legge, hanno lo scopo di aiutarvi a capire la natura di questo fondo e i rischi ad esso connessi. Si raccomanda di prenderne visione, in modo da operare una scelta informata in merito all'opportunità di investire.

BASE INVESTMENTS SICAV – EMERGING AND FRONTIER MARKETS EQUITY

un Comparto ("Comparto") di BASE INVESTMENTS SICAV (la "SICAV"), classe di azioni EUR - A
ISIN LU1100111308, divisa Euro
La Società di Gestione della SICAV è EDMOND DE ROTHSCHILD ASSET MANAGEMENT (Luxembourg) ("EDRAM")

Obiettivi e Politica di Investimento

Il Comparto investe a concorrenza di almeno il 51% del proprio attivo in azioni legate ai mercati emergenti che si trovano nelle prime fasi dello sviluppo economico.
Una percentuale massima del 30% viene investita in participatory notes, e una percentuale massima del 10% in altri fondi. Gli investimenti in REIT non possono superare il 20%.
Gli strumenti derivati sono utilizzati sia a scopo di copertura che di incremento della performance.
Gli investimenti in obbligazioni possono rappresentare al massimo il 49% del proprio attivo.
Il Comparto può altresì investire in azioni di tipo H cinesi e A cinesi attraverso lo Stock Connect, fino al 10%.

Raccomandazione per l'investitore: il presente Comparto potrebbe non essere adatto ad investitori che prevedono di riscattare il proprio capitale nell'arco di 3/5 anni.

Frequenza di negoziazione: è possibile riscattare le azioni del Fondo in qualsiasi giorno considerato lavorativo in Lussemburgo e quando il mercato è aperto per Borsa Italiana S.p.A.

Politica di distribuzione: i rendimenti saranno di regola reinvestiti.

La divisa di riferimento del Comparto è l'Euro.

Risk and Reward Profile

Rischio-più-basso ← → **Rischio-più-elevato**

Rendimento potenzialmente più basso — Rendimento potenzialmente più elevato

1	2	3	**4**	5	6	7

L'indicatore di cui sopra si basa su dati storici (ove possibile) o su dati storici simulati che potrebbero non costituire un'indicazione affidabile circa il futuro profilo di rischio della classe in questione. Non vi è garanzia che la classificazione, rappresentata dal predetto indicatore, resti invariata. La classe di azioni è classificata in tale categoria in quanto il prezzo delle sue azioni è soggetto a moderate oscillazioni a seguito della politica di investimento adottata. Nemmeno la categoria di rischio minimo è totalmente priva di rischio. I rischi di seguito illustrati possono essere materialmente rilevanti ma non sempre possono essere adeguatamente rilevati dall'indicatore sintetico e possono determinare ulteriori perdite:

Rischio di liquidità, che può verificarsi:
- in occasione di investimenti in strumenti finanziari che possono, in alcune circostanze, avere un livello inferiore di liquidabilità, come, ad esempio, nel caso di un crollo dei mercati o di fallimento dell'emittente;
- a seguito di consistenti operazioni di riscatto da parte degli azionisti che causano un potenziale decremento del valore di alcuni investimenti del Comparto;

Rischio di cambio: il Comparto investe in attività espresse in divise straniere su cui possono incidere negativamente le variazioni dei tassi di cambio in relazione alla valuta di riferimento del Comparto;

Rischio di mercato: il Comparto è suscettibile di perdite dovute ad oscillazioni dei prezzi dei titoli in portafoglio;

Rischio di controparte: il Comparto può subire perdite qualora una controparte, nell'ambito di operazioni in strumenti finanziari, risulti inadempiente e non sia in grado di onorare gli obblighi assunti nei confronti del Comparto;

Rischio operativo: trattasi del rischio che malfunzionamenti di sistemi e procedure (in particolare ad opera del gestore) possano causare perdite al Comparto;

Rischio derivati: un attento utilizzo dei derivati può essere vantaggioso per il Comparto ma comporta ulteriori rischi, diversi da quelli associati agli *asset* tradizionali, quale, ad esempio, il rischio di valutazioni divergenti basate sulle differenti metodologie applicate nella determinazione dei prezzi;

Rischio Mercati Emergenti e di Frontiera: l'accresciuta precarietà politico-sociale, le economie basate su un numero limitato di settori, l'instabilità delle valute, l'inflazione galoppante, l'estrema volatilità dei mercati dei titoli, gli imprevedibili mutamenti delle politiche di investimento estero, la carenza di tutela nei confronti degli investitori sono tutti fattori che possono incidere sugli investimenti del Comparto.

Spese

Spese una tantum prelevate prima o dopo l'investimento

Spese di sottoscrizione	5.00%
Spese di rimborso	0.00%

Percentuale massima che può essere prelevata dal vostro capitale prima che sia investito

Spese prelevate al Comparto in un anno

Spese correnti	2.72%

Commissioni prelevate dal Comparto a determinate condizioni specifiche

Commissioni legate al rendimento	15%

su base annua dell'incremento del Valore Netto d'Inventario del Comparto ("**VNI**") in relazione al VNI di riferimento (il VNI all'inizio del periodo di calcolo sommato al rendimento dell'Indice). Si provvederà al pagamento della commissione legata al rendimento se il VNI supera (i) il VNI di riferimento e (ii) il primo VNI del periodo di calcolo.

Le spese a carico dell'investitore sono impiegate per coprire i costi di gestione del fondo, ivi inclusi i costi di commercializzazione e distribuzione. Tali spese riducono il potenziale di crescita dell'investimento dell'investitore.
La **commissione di sottoscrizione** qui indicata rappresenta un importo massimo. In taluni casi può essere inferiore. Si consiglia all'investitore di richiedere maggiori precisazioni al consulente finanziario o al collocatore di riferimento.
Il dato relativo alle **spese correnti** si basa sulle spese per un periodo di 12 mesi terminato il 31 dicembre 2018.
Il dato può variare di anno in anno e non comprende:
- le commissioni legate al rendimento;
- le spese di transazione titoli, tranne nel caso di una spesa di sottoscrizione/rimborso corrisposta dalla SICAV per l'acquisto o la vendita di quote in un altro organismo di investimento collettivo del risparmio.

Nell'ultimo anno solare della classe di azioni la commissione legata al rendimento era pari allo 0.00% degli attivi.
Per ulteriori informazioni relative alle spese, si rimanda al Capitolo 23 e all'Allegato I del prospetto della SICAV, disponibile sul sito www.basesicav.lu

Risultati ottenuti nel passato

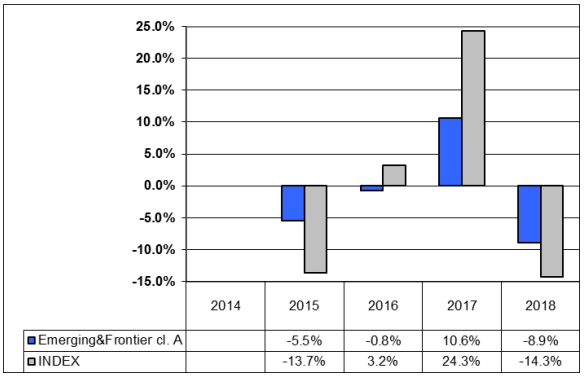

Il grafico mostra i risultati ottenuti nell'arco degli interi anni solari precedenti. Le commissioni una tantum non sono incluse nel calcolo del rendimento.
I rendimenti passati non sono indicatori di quelli attuali o futuri.
Nel calcolo del rendimento del Comparto sono incluse le spese correnti ma sono escluse le commissioni di sottoscrizione.
La prima emissione di azioni della classe in EUR risale al 2014.
I risultati ottenuti in passato sono indicati nella valuta di denominazione della classe di azioni (EUR).
* Il Comparto non replica la performance dell'indice mostrato; esso utilizzato unicamente per il calcolo delle commissioni legate al rendimento.

Informazioni Pratiche

Banca Depositaria: Edmond de Rothschild (Europe).

Ulteriori Informazioni: il prospetto informativo, le informazioni chiave per gli investitori, i rendiconti semestrali e annuali più recenti, lo statuto societario, il prezzo delle azioni nonché eventuali ulteriori informazioni di tipo pratico sono disponibili gratuitamente presso:
- www.basesicav.lu;
- Sede legale della SICAV: 20, boulevard Emmanuel Servais, L-2535 Lussemburgo;
- Rappresentante della SICAV ed Agente per i Pagamenti in Svizzera: Banca del Sempione SA, Via P. Peri 5, CH-6901 Lugano;
- I distributori italiani riportati nell'"Elenco dei soggetti collocatori in Italia".

I documenti sono disponibili in lingua inglese ed italiana.
Il Comparto emette le seguenti classi di azioni: EUR – B a fronte di un investimento minimo iniziale pari ad Euro 150.000 per classe di azioni, CHF e USD.
Questo documento descrive le caratteristiche relative alla Classe del Comparto. Il prospetto, le relazioni annuali e semestrali sono stabilite per l'intera SICAV.

Società di Gestione: EDRAM può essere ritenuta responsabile unicamente sulla base di eventuali dichiarazioni qui riportate che risultino fuorvianti, inesatte o incongruenti con le sezioni corrispondenti contenute nel prospetto della SICAV.

I dettagli della politica di remunerazione aggiornata della Società di Gestione, comprensiva, tra gli altri punti, di una descrizione di come la retribuzione e i benefits vengono calcolati, dell'identità delle persone responsabili per l'assegnazione di retribuzione e benefits, inclusa la composizione del comitato per la remunerazione, sono disponibili presso http://edmond-de-rothschild.com/site/Luxembourg/en/asset-management/terms-and-conditions.
Una copia cartacea riassuntiva della politica di remunerazione è disponibile gratuitamente per gli azionisti su richiesta.

Regime Fiscale: il Comparto è assoggettato alle normative e regolamentazioni fiscali lussemburghesi, le quali, a seconda del Paese di residenza dell'investitore, possono avere un diverso impatto sugli investimenti. Per maggiori dettagli si raccomanda di rivolgersi ai propri consulenti fiscali;

Conversione tra Comparti: il presente Comparto fa parte di un fondo multi comparto. Gli attivi e passivi di ciascun comparto della SICAV sono separati da quelli degli altri, il che significa che gli attivi di un Comparto non saranno utilizzati per soddisfare una richiesta di un creditore o di terzi effettuato in relazione a un altro Comparto. È possibile effettuare una conversione delle azioni appartenenti a questo Comparto in quelle di un'altra classe/Comparto della SICAV in conformità con il Capitolo 19 "Trasferimento e Conversione di Azioni" del Prospetto della SICAV.

Il presente documento contiene le informazioni chiave di cui tutti gli investitori devono disporre in relazione a questo fondo. Non si tratta di un documento promozionale. Le informazioni contenute nel presente documento, richieste dalla legge, hanno lo scopo di aiutarvi a capire la natura di questo fondo e i rischi ad esso connessi. Si raccomanda di prenderne visione, in modo da operare una scelta informata in merito all'opportunità di investire.

BASE INVESTMENTS SICAV – EMERGING AND FRONTIER MARKETS EQUITY

un Comparto ("Comparto") di BASE INVESTMENTS SICAV (la "SICAV"), classe di azioni EUR - B
ISIN LU1100163440, divisa Euro
La Società di Gestione della SICAV è EDMOND DE ROTHSCHILD ASSET MANAGEMENT (Luxembourg) ("EDRAM")

Obiettivi e Politica di Investimento

Il Comparto investe a concorrenza di almeno il 51% del proprio attivo in azioni legate ai mercati emergenti che si trovano nelle prime fasi dello sviluppo economico.
Una percentuale massima del 30% viene investita in participatory notes, e una percentuale massima del 10% in altri fondi.
Gli investimenti in REIT non possono superare il 20%.
Gli strumenti derivati sono utilizzati sia a scopo di copertura che di incremento della performance.
Gli investimenti in obbligazioni possono rappresentare al massimo il 49% del proprio attivo.
Il Comparto può altresì investire in azioni di tipo H cinesi e A cinesi attraverso lo Stock Connect, fino al 10%.

Raccomandazione per l'investitore: il presente Comparto potrebbe non essere adatto ad investitori che prevedono di riscattare il proprio capitale nell'arco di 3/5 anni.

Frequenza di negoziazione: è possibile riscattare le azioni del Fondo in qualsiasi giorno considerato lavorativo in Lussemburgo e quando il mercato è aperto per Borsa Italiana S.p.A.

Politica di distribuzione: i rendimenti saranno di regola reinvestiti.

La divisa di riferimento del Comparto è l'Euro.
L'investimento minimo iniziale nella classe del presente Comparto è pari a Euro 150.000.

Risk and Reward Profile

Rischio-più-basso ← → **Rischio-più-elevato**

Rendimento potenzialmente più basso — Rendimento potenzialmente più elevato

1	2	3	**4**	5	6	7

L'indicatore di cui sopra si basa su dati storici (ove possibile) o su dati storici simulati che potrebbero non costituire un'indicazione affidabile circa il futuro profilo di rischio della classe in questione. Non vi è garanzia che la classificazione, rappresentata dal predetto indicatore, resti invariata.
La classe di azioni è classificata in tale categoria in quanto il prezzo delle sue azioni è soggetto a moderate oscillazioni a seguito della politica di investimento adottata.
Nemmeno la categoria di rischio minimo è totalmente priva di rischio.
I rischi di seguito illustrati possono essere materialmente rilevanti ma non sempre possono essere adeguatamente rilevati dall'indicatore sintetico e possono determinare ulteriori perdite:

Rischio di liquidità, che può verificarsi:
- in occasione di investimenti in strumenti finanziari che possono, in alcune circostanze, avere un livello inferiore di liquidabilità, come, ad esempio, nel caso di un crollo dei mercati o di fallimento dell'emittente;
- a seguito di consistenti operazioni di riscatto da parte degli azionisti che causano un potenziale decremento del valore di alcuni investimenti del Comparto;

Rischio di cambio: il Comparto investe in attività espresse in divise straniere su cui possono incidere negativamente le variazioni dei tassi di cambio in relazione alla valuta di riferimento del Comparto;

Rischio di mercato: il Comparto è suscettibile di perdite dovute ad oscillazioni dei prezzi dei titoli in portafoglio;

Rischio di controparte: il Comparto può subire perdite qualora una controparte, nell'ambito di operazioni in strumenti finanziari, risulti inadempiente e non sia in grado di onorare gli obblighi assunti nei confronti del Comparto;

Rischio operativo: trattasi del rischio che malfunzionamenti di sistemi e procedure (in particolare ad opera del gestore) possano causare perdite al Comparto;

Rischio derivati: un attento utilizzo dei derivati può essere vantaggioso per il Comparto ma comporta ulteriori rischi, diversi da quelli associati agli *asset* tradizionali, quale, ad esempio, il rischio di valutazioni divergenti basate sulle differenti metodologie applicate nella determinazione dei prezzi;

Rischio Mercati Emergenti e di Frontiera: l'accresciuta precarietà politico-sociale, le economie basate su un numero limitato di settori, l'instabilità delle valute, l'inflazione galoppante, l'estrema volatilità dei mercati dei titoli, gli imprevedibili mutamenti delle politiche di investimento estero, la carenza di tutela nei confronti degli investitori sono tutti fattori che possono incidere sugli investimenti del Comparto.

Spese

Spese una tantum prelevate prima o dopo l'investimento

Spese di sottoscrizione	5.00%
Spese di rimborso	0.00%

Percentuale massima che può essere prelevata dal vostro capitale prima che sia investito

Spese prelevate al Comparto in un anno

Spese correnti	1.72%

Commissioni prelevate dal Comparto a determinate condizioni specifiche

Commissioni legate al rendimento	15%

su base annua dell'incremento del Valore Netto d'Inventario del Comparto ("**VNI**") in relazione al VNI di riferimento (il VNI all'inizio del periodo di calcolo sommato al rendimento dell'Indice). Si provvederà al pagamento della commissione legata al rendimento se il VNI supera (i) il VNI di riferimento e (ii) il primo VNI del periodo di calcolo.

Le spese a carico dell'investitore sono impiegate per coprire i costi di gestione del fondo, ivi inclusi i costi di commercializzazione e distribuzione. Tali spese riducono il potenziale di crescita dell'investimento dell'investitore.
La **commissione di sottoscrizione** qui indicata rappresenta un importo massimo. In taluni casi può essere inferiore. Si consiglia all'investitore di richiedere maggiori precisazioni al consulente finanziario o al collocatore di riferimento.
Il dato relativo alle **spese correnti** si basa sulle spese per un periodo di 12 mesi terminato il 31 dicembre 2018.
Il dato può variare di anno in anno e non comprende:
- le commissioni legate al rendimento;
- le spese di transazione titoli, tranne nel caso di una spesa di sottoscrizione/rimborso corrisposta dalla SICAV per l'acquisto o la vendita di quote in un altro organismo di investimento collettivo del risparmio.

Nell'ultimo anno solare della classe di azioni la commissione legata al rendimento era pari allo 0.00% degli attivi.
Per ulteriori informazioni relative alle spese, si rimanda al Capitolo 23 e all'Allegato I del prospetto della SICAV, disponibile sul sito www.basesicav.lu

Risultati ottenuti nel passato

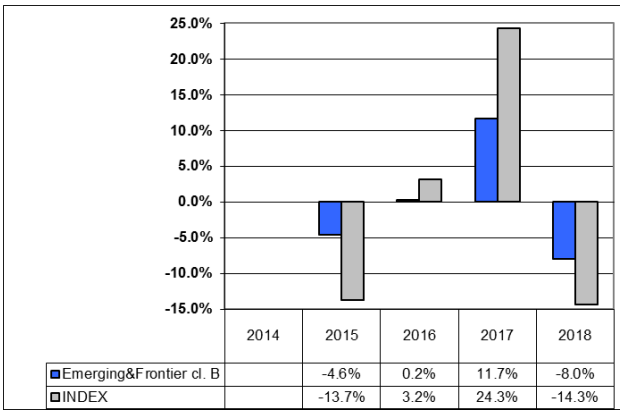

Il grafico mostra i risultati ottenuti nell'arco degli interi anni solari precedenti. Le commissioni una tantum non sono incluse nel calcolo del rendimento.
I rendimenti passati non sono indicatori di quelli attuali o futuri.
Nel calcolo del rendimento del Comparto sono incluse le spese correnti ma sono escluse le commissioni di sottoscrizione.
La prima emissione di azioni della classe in EUR risale al 2014.
I risultati ottenuti in passato sono indicati nella valuta di denominazione della classe di azioni (EUR).
* Il Comparto non replica la performance dell'indice mostrato; esso utilizzato unicamente per il calcolo delle commissioni legate al rendimento.

Informazioni Pratiche

Banca Depositaria: Edmond de Rothschild (Europe).

Ulteriori Informazioni: il prospetto informativo, le informazioni chiave per gli investitori, i rendiconti semestrali e annuali più recenti, lo statuto societario, il prezzo delle azioni nonché eventuali ulteriori informazioni di tipo pratico sono disponibili gratuitamente presso:
- www.basesicav.lu;
- Sede legale della SICAV: 20, boulevard Emmanuel Servais, L-2535 Lussemburgo;
- Rappresentante della SICAV ed Agente per i Pagamenti in Svizzera: Banca del Sempione SA, Via P. Peri 5, CH-6901 Lugano;
- I distributori italiani riportati nell'"Elenco dei soggetti collocatori in Italia".

I documenti sono disponibili in lingua inglese ed italiana.
Il Comparto emette le seguenti classi di azioni EUR – A, CHF e USD. Questo documento descrive le caratteristiche relative alla Classe del Comparto. Il prospetto, le relazioni annuali e semestrali sono stabilite per l'intera SICAV.

Società di Gestione: EDRAM può essere ritenuta responsabile unicamente sulla base di eventuali dichiarazioni qui riportate che risultino fuorvianti, inesatte o incongruenti con le sezioni corrispondenti contenute nel prospetto della SICAV.
I dettagli della politica di remunerazione aggiornata della Società di Gestione, comprensiva, tra gli altri punti, di una descrizione di come la retribuzione e i benefits vengono calcolati, dell'identità delle persone responsabili per l'assegnazione di retribuzione e benefits, inclusa la composizione del comitato per la remunerazione, sono disponibili presso http://edmond-de-rothschild.com/site/Luxembourg/en/asset-management/terms-and-conditions.
Una copia cartacea riassuntiva della politica di remunerazione è disponibile gratuitamente per gli azionisti su richiesta.

Regime Fiscale: il Comparto è assoggettato alle normative e regolamentazioni fiscali lussemburghesi, le quali, a seconda del Paese di residenza dell'investitore, possono avere un diverso impatto sugli investimenti. Per maggiori dettagli si raccomanda di rivolgersi ai propri consulenti fiscali;

Conversione tra Comparti: il presente Comparto fa parte di un fondo multi comparto. Gli attivi e passivi di ciascun comparto della SICAV sono separati da quelli degli altri, il che significa che gli attivi di un Comparto non saranno utilizzati per soddisfare una richiesta di un creditore o di terzi effettuato in relazione a un altro Comparto. È possibile effettuare una conversione delle azioni appartenenti a questo Comparto in quelle di un'altra classe/Comparto della SICAV in conformità con il Capitolo 19 "Trasferimento e Conversione di Azioni" del Prospetto della SICAV.

Il presente documento contiene le informazioni chiave di cui tutti gli investitori devono disporre in relazione a questo fondo. Non si tratta di un documento promozionale. Le informazioni contenute nel presente documento, richieste dalla legge, hanno lo scopo di aiutarvi a capire la natura di questo fondo e i rischi ad esso connessi. Si raccomanda di prenderne visione, in modo da operare una scelta informata in merito all'opportunità di investire.

BASE INVESTMENTS SICAV – FLEXIBLE LOW RISK EXPOSURE

un Comparto ("Comparto") di BASE INVESTMENTS SICAV (la "SICAV"), classe di azioni: EUR
ISIN LU0492099089, divisa: Euro
La Società di Gestione della SICAV è EDMOND DE ROTHSCHILD ASSET MANAGEMENT (Luxembourg) ("EDRAM")

Obiettivi e Politica di Investimento

Il Comparto mira al conseguimento di un reddito e al potenziale incremento del capitale.
Il Comparto investe, a concorrenza di almeno il 51% del proprio attivo, in qualsiasi titolo a reddito fisso avente una valutazione minima pari a BBB-. Il Comparto investirà anche in strumenti del mercato monetario, derivati e a altri fondi. Max 15% sarà investito in obbligazioni senza rating. Esso potrà investire fino al 20% dell'attivo in azioni ed obbligazioni *non-investment grade*. Il ricorso ai derivati può essere effettuato per proteggere il valore dei singoli attivi detenuti dal Comparto nonché per trarre profitto dalle oscillazioni di mercato. L'obiettivo di gestione di questo comparto è di realizzare un rendimento superiore a quello conseguito da un indice così composto: JP Morgan Global Govt. Bond EMU LC. (60%), MTS Italy Govt. BOT ex-Bank (30%) e FTSE EUROTOP 100 Index (10%) (l' "**Indice**").

Raccomandazione per l'investitore: il presente Comparto potrebbe non essere adatto ad investitori che prevedono di riscattare il proprio capitale nell'arco di 3 anni.

Frequenza di negoziazione: è possibile riscattare le azioni del Fondo in qualsiasi giorno considerato lavorativo in Lussemburgo e quando il mercato è aperto per Borsa Italiana S.p.A.

Politica di distribuzione: i rendimenti saranno di regola reinvestiti.

La divisa di riferimento del Comparto è l'Euro.

Risk and Reward Profile

Rischio-più-basso ← → **Rischio-più-elevato**

Rendimento potenzialmente più basso — Rendimento potenzialmente più elevato

1	2	**3**	4	5	6	7

L'indicatore di cui sopra si basa su dati storici (ove possibile) o su dati storici simulati che potrebbero non costituire un'indicazione affidabile circa il futuro profilo di rischio della classe in questione. Non vi è garanzia che la classificazione, rappresentata dal predetto indicatore, resti invariata. La classe di azioni è classificata in tale categoria in quanto il prezzo delle sue azioni è soggetto a moderate oscillazioni a seguito della politica di investimento adottata.
Nemmeno la categoria di rischio minimo è totalmente priva di rischio. I rischi di seguito illustrati possono essere materialmente rilevanti ma non sempre possono essere adeguatamente rilevati dall'indicatore sintetico e possono determinare ulteriori perdite:

Rischio di credito: il Comparto può investire in titoli di debito esposti al rischio che l'emittente non sia in grado di onorare i propri obblighi di rimborso del capitale.
La valutazione del credito ed i rischi connessi a tali titoli possono variare nel tempo, incidendo così sul rendimento del Comparto;

Rischio di controparte: il Comparto può subire perdite qualora una controparte, nell'ambito di operazioni in strumenti finanziari, risulti inadempiente e non sia in grado di onorare gli obblighi assunti nei confronti del Comparto;

Rischio di liquidità, che può verificarsi:
- in occasione di investimenti in strumenti finanziari che possono, in alcune circostanze, avere un livello inferiore di liquidabilità, come, ad esempio, nel caso di un crollo dei mercati o di fallimento dell'emittente;
- a seguito di consistenti operazioni di riscatto da parte degli azionisti che causano un potenziale decremento del valore di alcuni investimenti del Comparto;

Rischio sui tassi di interesse: può verificarsi in occasione di oscillazioni dei tassi di interesse delle divise principali di ciascun valore mobiliare o della valuta di riferimento del Comparto e delle classi di azioni (se differenti);

Rischio di cambio: il Comparto investe in attività espresse in divise straniere su cui possono incidere negativamente le variazioni dei tassi di cambio in relazione alla valuta di riferimento del Comparto e della classe di azioni denominata in una valuta diversa dalla valuta di riferimento del Comparto;

Rischio operativo: trattasi del rischio che malfunzionamenti di sistemi e procedure (in particolare ad opera del gestore) possano causare perdite al Comparto;

Rischio derivati: un attento utilizzo dei derivati può essere vantaggioso per il Comparto ma comporta ulteriori rischi diversi da quelli associati agli attivi tradizionali, quali, ad esempio, il rischio di valutazioni divergenti in base alle differenti metodologie applicate nella determinazione dei prezzi.

Spese

Spese una tantum prelevate prima o dopo l'investimento

Spese di sottoscrizione	3.00%
Spese di rimborso	0.00%

Percentuale massima che può essere prelevata dal vostro capitale prima che sia investito

Spese prelevate al Comparto in un anno

Spese correnti	1.91%

Commissioni prelevate dal Comparto a determinate condizioni specifiche

Commissioni legate al rendimento	15%

su base annua dell'incremento del Valore Netto d'Inventario del Comparto ("**VNI**") in relazione al VNI di riferimento (il VNI all'inizio del periodo di calcolo sommato al rendimento dell'Indice). Si provvederà al pagamento della commissione legata al rendimento se il VNI supera (i) il VNI di riferimento e (ii) il primo VNI del periodo di calcolo.

Le spese a carico dell'investitore sono impiegate per coprire i costi di gestione del fondo, ivi inclusi i costi di commercializzazione e distribuzione. Tali spese riducono il potenziale di crescita dell'investimento dell'investitore.
La **commissione di sottoscrizione** qui indicata rappresenta un importo massimo. In taluni casi può essere inferiore. Si consiglia all'investitore di richiedere maggiori precisazioni al consulente finanziario o al collocatore di riferimento. Il dato relativo alle **spese correnti** si basa sulle spese per un periodo di 12 mesi terminato il 31 dicembre 2018.
Il dato può variare di anno in anno e non comprende:
- le commissioni legate al rendimento
- le spese di transazione titoli, tranne nel caso di una spesa di sottoscrizione/rimborso corrisposta dalla SICAV per l'acquisto o la vendita di quote in un altro organismo di investimento collettivo del risparmio.

Nell'ultimo anno solare della classe di azioni la commissione legata al rendimento era pari allo 0.01% degli attivi.
Per ulteriori informazioni relative alle spese, si rimanda al Capitolo 23 e all'Allegato I del prospetto della SICAV, disponibile sul sito www.basesicav.lu

Risultati ottenuti nel passato

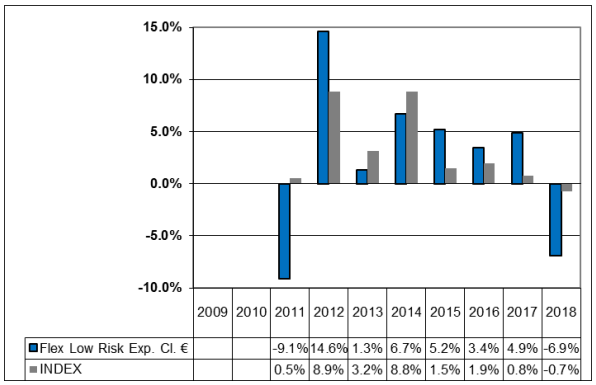

	2009	2010	2011	2012	2013	2014	2015	2016	2017	2018
Flex Low Risk Exp. Cl. €			-9.1%	14.6%	1.3%	6.7%	5.2%	3.4%	4.9%	-6.9%
INDEX			0.5%	8.9%	3.2%	8.8%	1.5%	1.9%	0.8%	-0.7%

Il grafico mostra i risultati ottenuti nell'arco degli interi anni solari precedenti. Le commissioni una tantum non sono incluse nel calcolo del rendimento. I rendimenti passati non sono indicatori di quelli attuali o futuri. Nel calcolo del rendimento della classe di azioni sono incluse le spese correnti ma sono escluse le commissioni di sottoscrizione. La prima emissione delle azioni in EUR risale al 2010. I risultati ottenuti in passato sono indicati nella valuta di denominazione della classe di azioni (EUR).

Informazioni Pratiche

Banca Depositaria: Edmond de Rothschild (Europe).

Ulteriori Informazioni: il prospetto informativo, le informazioni chiave per gli investitori, i rendiconti semestrali e annuali più recenti, lo statuto societario, il prezzo delle azioni nonché eventuali ulteriori informazioni di tipo pratico sono disponibili gratuitamente presso:
- www.basesicav.lu;
- Sede legale della SICAV: 20, boulevard Emmanuel Servais, L-2535 Lussemburgo;
- Rappresentante della SICAV ed Agente per i Pagamenti in Svizzera: Banca del Sempione SA, Via P. Peri 5, CH-6901 Lugano;
- I distributori italiani riportati nell'"Elenco dei soggetti collocatori in Italia".

I documenti sono disponibili in lingua inglese ed italiana.
Il Comparto emette le seguenti classi di azioni retail: EUR – L, CHF e USD ed EUR – I, CHF – I e USD – I per istituzionali.
Questo documento descrive le caratteristiche relative alla Classe del Comparto. Il prospetto, le relazioni annuali e semestrali sono stabilite per l'intera SICAV.

Società di Gestione: EDRAM può essere ritenuta responsabile unicamente sulla base di eventuali dichiarazioni qui riportate che risultino fuorvianti, inesatte o incongruenti con le sezioni corrispondenti contenute nel prospetto della SICAV.
I dettagli della politica di remunerazione aggiornata della Società di Gestione, comprensiva, tra gli altri punti, di una descrizione di come la retribuzione e i benefits vengono calcolati, dell'identità delle persone responsabili per l'assegnazione di retribuzione e benefits, inclusa la composizione del comitato per la remunerazione, sono disponibili presso http://edmond-de-rothschild.com/site/Luxembourg/en/asset-management/terms-and-conditions.
Una copia cartacea riassuntiva della politica di remunerazione è disponibile gratuitamente per gli azionisti su richiesta.

Regime Fiscale: il Comparto è assoggettato alle normative e regolamentazioni fiscali lussemburghesi, le quali, a seconda del Paese di residenza dell'investitore, possono avere un diverso impatto sugli investimenti. Per maggiori dettagli si raccomanda di rivolgersi ai propri consulenti fiscali.

Conversione tra Comparti: il presente Comparto fa parte di un fondo multi comparto. Gli attivi e passivi di ciascun comparto della SICAV sono separati da quelli degli altri, il che significa che gli attivi di un Comparto non saranno utilizzati per soddisfare una richiesta di un creditore o di terzi effettuato in relazione a un altro Comparto. È possibile effettuare una conversione delle azioni appartenenti a questo Comparto in quelle di un'altra classe/Comparto della SICAV in conformità con il Capitolo 19 "Trasferimento e Conversione di Azioni" del Prospetto della SICAV.

Il presente documento contiene le informazioni chiave di cui tutti gli investitori devono disporre in relazione a questo fondo. Non si tratta di un documento promozionale. Le informazioni contenute nel presente documento, richieste dalla legge, hanno lo scopo di aiutarvi a capire la natura di questo fondo e i rischi ad esso connessi. Si raccomanda di prenderne visione, in modo da operare una scelta informata in merito all'opportunità di investire.

BASE INVESTMENTS SICAV – MACRO DYNAMIC

un Comparto ("Comparto") di BASE INVESTMENTS SICAV (la "SICAV"), classe di azioni: CHF
ISIN LU1242466016, divisa: Franco Svizzero
La Società di Gestione della SICAV è EDMOND DE ROTHSCHILD ASSET MANAGEMENT (Luxembourg) ("EDRAML")

Obiettivi e Politica di Investimento

Il Comparto mira al conseguimento di un ritorno assoluto e al potenziale incremento del capitale.Il Comparto avrà un rendimento superiore all' indice EURIBOR 3 mesi + 2%. Il Comparto è gestito attivamente e non segue pedissequamente l'Indice. Pertanto, la composizione delle posizioni in porta-foglio non è vincolata dalla composizione dell'Indice e la deviazione delle posizioni in portafoglio dall'Indice può essere significativa. Tra le varie strategie utiliz-zate dal Comparto: strategie di irripidimento o appiattimento delle curve dei rendimenti in relazione ai principali mercati di titoli governativi; esposizione azionaria netta a breve termine; e short duration netta. A seconda dell'andamento dei mercati, l'attivo netto totale di questo Comparto può essere flessibilmente investito in azioni, indici azionari, ETF e in ogni tipologia di titolo a reddito fisso, warrant e ADR. Gli investi-menti saranno eseguiti in azioni, forex, tassi di interesse e credito. È, inoltre, possibile per il Comparto avere un'esposizione in differenti coppie di valute. Il Comparto potrà investire in Co-cos (max 10%), in altri fondi UCI (max 10%) e ottenere un'esposizione indiretta alle com-modities attraverso ETN (max 10%). Il Comparto può utilizzare, a fini di investimento e / o di gestione efficiente del portafoglio, nonché a fini di copertura, strumenti finanziari derivati. L'utilizzo significativo di derivati può generare un livello relativamente alto di leva.
Raccomandazione per l'investitore: il presente Comparto potrebbe non essere adatto ad investitori che prevedono di riscattare il proprio capitale nell'arco di 3 anni.
Frequenza di negoziazione: è possibile riscattare le azioni del Comparto in qualsiasi giorno considerato lavorativo in Lussemburgo e quando il mercato è aperto per Borsa Italiana S.p.A.
Politica di distribuzione: i rendimenti saranno reinvestiti.
La divisa di riferimento del Comparto è l'Euro.

Risk and Reward Profile

Rischio-più-basso — **Rischio-più-elevato**

Rendimento potenzialmente più basso — Rendimento potenzialmente più elevato

1	2	3	**4**	5	6	7

L'indicatore di cui sopra si basa su dati storici (ove possibile) o su dati storici simulati che potrebbero non costituire un'indicazione affidabile circa il futuro profilo di rischio della classe in questione. Non vi è garanzia che la classificazione, rappresentata dal predetto indicatore, resti invariata. Nemmeno la categoria di rischio minimo è totalmente priva di rischio. La classe di azioni è classificata in tale categoria in quanto il prezzo delle sue azioni è soggetto a moderate oscillazioni a seguito della politica di investimento adottata. Non si tratta di un prodotto a capitale garantito e dunque il patrimonio non è protetto. I rischi di seguito illustrati possono essere materialmente rilevanti ma non sempre possono essere adeguatamente rilevati dall'indicatore sintetico e possono determinare ulteriori perdite: **Rischio di credito:** il Comparto può investire in titoli di debito esposti al rischio che l'emittente non sia in grado di onorare i propri obblighi di rimborso del capitale. **Rischio di controparte:** il Comparto può subire perdite qualora una controparte, nell'ambito di operazioni in strumenti finanziari, risulti inadempiente e non sia in grado di onorare gli obblighi assunti nei confronti del Comparto. **Rischio Mercati Emergenti e di Frontiera:** l'accresciuta precarietà politico-sociale, le economie basate su un numero limitato di settori, l'instabilità delle valute, l'inflazione galoppante, l'estrema volatilità dei mercati dei titoli, gli imprevedibili mutamenti delle politiche di investimento estero, la carenza di tutela nei confronti degli investitori sono tutti fattori che possono incidere sugli investimenti del Comparto. **Rischio di mercato:** il Comparto è suscettibile di perdite dovute ad oscillazioni dei prezzi dei titoli in portafoglio. **Rischio di liquidità,** che può verificarsi:
- in occasione di investimenti in strumenti finanziari che possono, in alcune circostanze, avere un livello inferiore di liquidabilità, come, ad esempio, nel caso di un crollo dei mercati o di fallimento dell'emittente; e/o
- a seguito di consistenti operazioni di riscatto da parte degli azionisti che causano un potenziale decremento del valore di alcuni investimenti del Comparto. **Rischio sui tassi di interesse**: il rischio di tasso di interesse è la possibilità che il valore degli attivi del Comparto diminuisca a seguito di una variazione inattesa dei tassi di interesse, in particolare, a titolo di esempio non esclusivo. **Rischio di cambio:** il Comparto investe in attività espresse in divise straniere su cui possono incidere negativamente le variazioni dei tassi di cambio in relazione alla valuta di riferimento del Comparto e della classe di azioni denominata in una valuta diversa dalla valuta di riferimento. **Rischio operativo:** trattasi del rischio che malfunzionamenti, problemi e/o inadeguatezza di sistemi, procedure e/o persone (in particolare ad opera del gestore) possano causare perdite. **Rischio derivati:** un attento utilizzo dei derivati può essere vantaggioso per il Comparto ma comporta ulteriori rischi diversi da quelli associati agli attivi tradizionali, quali, ad esempio, il rischio di valutazioni divergenti in base alle differenti metodologie applicate nella determinazione dei prezzi. L'uso di derivati può comportare maggiori fluttuazioni degli attivi del Comparto e causare al Comparto perdite equivalenti o superiori all'importo investito. A causa dell'uso di derivati, il Comparto potrebbe avere una maggiore esposizione alla cosiddetta leva finanziaria. Un calo nel valore di tali investimenti può comportare una perdita proporzionalmente maggiore per il Comparto.

Spese

Spese una tantum prelevate prima o dopo l'investimento

Spese di sottoscrizione	3.00%
Spese di rimborso	0.00%

Percentuale massima che può essere prelevata dal vostro capitale prima che sia investito

Spese prelevate al Comparto in un anno

Spese correnti	2.27%

Commissioni prelevate dal Comparto a determinate condizioni specifiche

Commissioni legate al rendimento	20%

su base annua dell'incremento del Valore Netto d'Inventario del Comparto ("**VNI**") in relazione al VNI di riferimento (il VNI all'inizio del periodo di calcolo sommato al rendimento dell'Indice). Si provvederà al pagamento della commissione legata al rendimento se il VNI supera (i) il VNI di riferimento e (ii) il primo VNI del periodo di calcolo.

Le spese a carico dell'investitore sono impiegate per coprire i costi di gestione del fondo, ivi inclusi i costi di commercializzazione e distribuzione. Tali spese riducono il potenziale di crescita dell'investimento dell'investitore. La **commissione di sottoscrizione** qui indicata rappresenta un importo massimo. In taluni casi può essere inferiore. Si consiglia all'investitore di richiedere maggiori precisazioni al consulente finanziario o al collocatore di riferimento. Il dato relativo alle **spese correnti** si basa sulle spese per un periodo di 12 mesi terminato il 30 dicembre 2020.

Il dato può variare di anno in anno e non comprende:

- le commissioni legate al rendimento
- le spese di transazione titoli, tranne nel caso di una spesa di sottoscrizione/rimborso corrisposta dalla SICAV per l'acquisto o la vendita di quote in un altro organismo di investimento collettivo del risparmio.

Nell'ultimo anno solare del Comparto la commissione legata al rendimento era pari allo 0.90% degli attivi. **Per ulteriori informazioni relative alle spese, si rimanda al Capitolo 23 e all'Allegato I del prospetto della SICAV, disponibile sul sito** www.basesicav.lu

Risultati ottenuti nel passato

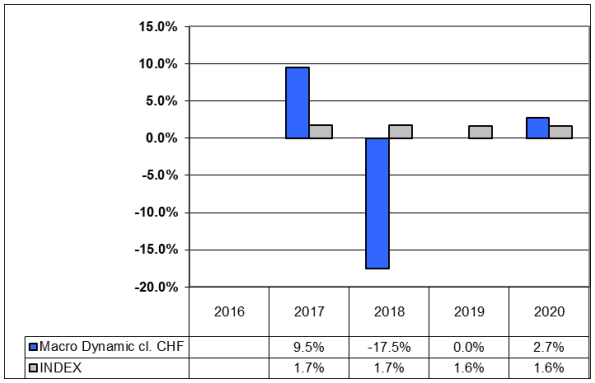

Il grafico mostra i risultati ottenuti nell'arco degli interi anni solari precedenti. Le commissioni una tantum non sono incluse nel calcolo della performance. Gli andamenti passati non sono indicatori di quelli attuali o futuri. Nel calcolo del rendimento della classe di azioni sono incluse le spese correnti ma sono escluse le commissioni di sottoscrizione. Il Comparto è stato lanciato nell'Ottobre 2016. La prima emissione di azioni della classe in CHF risale al 2016. I risultati ottenuti in passato sono indicati nella valuta di denominazione della classe di azioni (CHF

Informazioni Pratiche

Banca Depositaria: Edmond de Rothschild (Europe).
Ulteriori Informazioni: il prospetto informativo, le informazioni chiave per gli investitori, i rendiconti semestrali e annuali più recenti, lo statuto societario, il prezzo delle azioni nonché eventuali ulteriori informazioni di tipo pratico sono disponibili gratuitamente presso:

- www.basesicav.lu;
- Sede legale della SICAV: 4, rue Robert Stumper, L-2557 Lussemburgo;
- Rappresentante della SICAV ed Agente per i Pagamenti in Svizzera: Banca del Sempione SA, Via P. Peri 5, CH-6901 Lugano;
- I distributori italiani riportati nell'"Elenco dei soggetti collocatori in Italia" . https://www.basesicav.lu/Altro-1f353400

I documenti sono disponibili in lingua inglese ed italiana. Il Comparto emette le seguenti classi di azioni retail: CHF e USD ed EUR – I, USD - I e CHF – I per istituzionali. Questo documento descrive le caratteristiche relative alla Classe del Comparto. Il prospetto, le relazioni annuali e semestrali sono stabilite per l'intera SICAV.
Società di Gestione: EDRAML può essere ritenuta responsabile unicamente sulla base di eventuali dichiarazioni qui riportate che risultino fuorvianti, inesatte o incongruenti con le sezioni corrispondenti contenute nel prospetto della SICAV.

I dettagli della politica di remunerazione aggiornata della Società di Gestione, comprensiva, tra gli altri punti, di una descrizione di come la retribuzione e i benefits vengono calcolati, dell'identità delle persone responsabili per l'assegnazione di retribuzione e benefits, inclusa la composizione del comitato per la remunerazione, sono disponibili presso www.edmond-de-rothschild.com/en/legal/luxembourg/terms-and-conditions.

Una copia cartacea riassuntiva della politica di remunerazione è disponibile gratuitamente per gli azionisti su richiesta. **Regime Fiscale:** il Comparto è assoggettato alle normative e regolamentazioni fiscali lussemburghesi, le quali, a seconda del Paese di residenza dell'investitore, possono avere un diverso impatto sugli investimenti. Per maggiori dettagli si raccomanda di rivolgersi ai propri consulenti fiscali. **Conversione tra Comparti:** il presente Comparto fa parte di un fondo multi comparto. Gli attivi e passivi di ciascun comparto della SICAV sono separati da quelli degli altri, il che significa che gli attivi di un Comparto non saranno utilizzati per soddisfare una richiesta di un creditore o di terzi effettuato in relazione a un altro Comparto. È possibile effettuare una conversione delle azioni appartenenti a questo Comparto in quelle di un'altra classe/Comparto della SICAV in conformità con il Capitolo 19 "Trasferimento e Conversione di Azioni" del Prospetto della SICAV.

BASE INVESTMENTS SICAV

Informazione chiave per gli investitori

Il presente documento contiene le informazioni chiave di cui tutti gli investitori devono disporre in relazione a questo fondo. Non si tratta di un documento promozionale. Le informazioni contenute nel presente documento, richieste dalla legge, hanno lo scopo di aiutarvi a capire la natura di questo fondo e i rischi ad esso connessi. Si raccomanda di prenderne visione, in modo da operare una scelta informata in merito all'opportunità di investire.

BASE INVESTMENTS SICAV – MACRO DYNAMIC

un Comparto ("Comparto") di BASE INVESTMENTS SICAV (la "SICAV"), classe di azioni: EUR
ISIN LU1242465638, divisa: Euro
La Società di Gestione della SICAV è EDMOND DE ROTHSCHILD ASSET MANAGEMENT (Luxembourg) ("EDRAML")

Obiettivi e Politica di Investimento

Il Comparto mira al conseguimento di un ritorno assoluto e al potenziale incremento del capitale. Il Comparto avrà un rendimento superiore all' indice EURIBOR 3 mesi + 2%. Il Comparto è gestito attivamente e non segue pedissequamente l'Indice. Pertanto, la composizione delle posizioni in porta-foglio non è vincolata dalla composizione dell'Indice e la deviazione delle posizioni in portafoglio dall'Indice può essere significativa. Tra le varie strategie utilizzate dal Comparto: strategie di irripidimento o appiattimento delle curve dei rendimenti in relazione ai principali mercati di titoli governativi; esposizione azionaria netta a breve termine; e short duration netta. A seconda dell'andamento dei mercati, l'attivo netto totale di questo Comparto può essere flessibilmente investito in azioni, indici azionari, ETF e in ogni tipologia di titolo a reddito fisso, warrant e ADR. Gli investimenti saranno eseguiti in azioni, forex, tassi di interesse e credito. È, inoltre, possibile per il Comparto avere un'esposizione in differenti coppie di valute. Il Comparto potrà investire in Cocos (max 10%), in altri fondi UCI (max 10%) e ottenere un'esposizione indiretta alle commodities attraverso ETN (max 10%). Il Comparto può utilizzare, a fini di investimento e / o di gestione efficiente del portafoglio, nonché a fini di copertura, strumenti finanziari derivati. L'utilizzo significativo di derivati può generare un livello relativamente alto di leva.
Raccomandazione per l'investitore: il presente Comparto potrebbe non essere adatto ad investitori che prevedono di riscattare il proprio capitale nell'arco di 3 anni.
Frequenza di negoziazione: è possibile riscattare le azioni del Comparto in qualsiasi giorno considerato lavorativo in Lussemburgo e quando il mercato è aperto per Borsa Italiana S.p.A.
Politica di distribuzione: i rendimenti saranno reinvestiti.
La divisa di riferimento del Comparto è l'Euro.

Risk and Reward Profile

Rischio-più-basso ← → **Rischio-più-elevato**

Rendimento potenzialmente più basso — Rendimento potenzialmente più elevato

1	2	3	**4**	5	6	7

L'indicatore di cui sopra si basa su dati storici (ove possibile) o su dati storici simulati che potrebbero non costituire un'indicazione affidabile circa il futuro profilo di rischio della classe in questione. Non vi è garanzia che la classificazione, rappresentata dal predetto indicatore, resti invariata. Nemmeno la categoria di rischio minimo è totalmente priva di rischio. La classe di azioni è classificata in tale categoria in quanto il prezzo delle sue azioni è soggetto a moderate oscillazioni a seguito della politica di investimento adottata. Non si tratta di un prodotto a capitale garantito e dunque il patrimonio non è protetto. I rischi di seguito illustrati possono essere materialmente rilevanti ma non sempre possono essere adeguatamente rilevati dall'indicatore sintetico e possono determinare ulteriori perdite: **Rischio di credito:** il Comparto può investire in titoli di debito esposti al rischio che l'emittente non sia in grado di onorare i propri obblighi di rimborso del capitale. **Rischio di controparte:** il Comparto può subire perdite qualora una controparte, nell'ambito di operazioni in strumenti finanziari, risulti inadempiente e non sia in grado di onorare gli obblighi assunti nei confronti del Comparto. **Rischio Mercati Emergenti e di Frontiera:** l'accresciuta precarietà politico-sociale, le economie basate su un numero limitato di settori, l'instabilità delle valute, l'inflazione galoppante, l'estrema volatilità dei mercati dei titoli, gli imprevedibili mutamenti delle politiche di investimento estero, la carenza di tutela nei confronti degli investitori sono tutti fattori che possono incidere sugli investimenti del Comparto.

Rischio di mercato: il Comparto è suscettibile di perdite dovute ad oscillazioni dei prezzi dei titoli in portafoglio. **Rischio di liquidità,** che può verificarsi:
- in occasione di investimenti in strumenti finanziari che possono, in alcune circostanze, avere un livello inferiore di liquidabilità, come, ad esempio, nel caso di un crollo dei mercati o di fallimento dell'emittente; e/o
– a seguito di consistenti operazioni di riscatto da parte degli azionisti che causano un potenziale decremento del valore di alcuni investimenti del Comparto.

Rischio sui tassi di interesse: il rischio di tasso di interesse è la possibilità che il valore degli attivi del Comparto diminuisca a seguito di una variazione inattesa dei tassi di interesse, in particolare, a titolo di esempio non esclusivo.
Rischio di cambio: il Comparto investe in attività espresse in divise straniere su cui possono incidere negativamente le variazioni dei tassi di cambio in relazione alla valuta di riferimento del Comparto e della classe di azioni denominata in una valuta diversa dalla valuta di riferimento. **Rischio operativo:** trattasi del rischio che malfunzionamenti, problemi e/o inadeguatezza di sistemi, procedure e/o persone (in particolare ad opera del gestore) possano causare perdite. **Rischio derivati:** un attento utilizzo dei derivati può essere vantaggioso per il Comparto ma comporta ulteriori rischi diversi da quelli associati agli attivi tradizionali, quali, ad esempio, il rischio di valutazioni divergenti in base alle differenti metodologie applicate nella determinazione dei prezzi. L'uso di derivati può comportare maggiori fluttuazioni degli attivi del Comparto e causare al Comparto perdite equivalenti o superiori all'importo investito. A causa dell'uso di derivati, il Comparto potrebbe avere una maggiore esposizione alla cosiddetta leva finanziaria. Un calo nel valore di tali investimenti può comportare una perdita proporzionalmente maggiore per il Comparto.

Spese

Spese una tantum prelevate prima o dopo l'investimento

Spese di sottoscrizione	3.00%
Spese di rimborso	0.00%

Percentuale massima che può essere prelevata dal vostro capitale prima che sia investito

Spese prelevate al Comparto in un anno

Spese correnti	2.26%

Commissioni prelevate dal Comparto a determinate condizioni specifiche

Commissioni legate al rendimento	20%

su base annua dell'incremento del Valore Netto d'Inventario del Comparto ("**VNI**") in relazione al VNI di riferimento (il VNI all'inizio del periodo di calcolo sommato al rendimento dell'Indice). Si provvederà al pagamento della commissione legata al rendimento se il VNI supera (i) il VNI di riferimento e (ii) il primo VNI del periodo di calcolo.

Le spese a carico dell'investitore sono impiegate per coprire i costi di gestione del fondo, ivi inclusi i costi di commercializzazione e distribuzione. Tali spese riducono il potenziale di crescita dell'investimento dell'investitore. La **commissione di sottoscrizione** qui indicata rappresenta un importo massimo. In taluni casi può essere inferiore. Si consiglia all'investitore di richiedere maggiori precisazioni al consulente finanziario o al collocatore di riferimento. Il dato relativo alle **spese correnti** si basa sulle spese per un periodo di 12 mesi terminato il 30 dicembre 2020. Il dato può variare di anno in anno e non comprende:

- le commissioni legate al rendimento
- le spese di transazione titoli, tranne nel caso di una spesa di sottoscrizione/rimborso corrisposta dalla SICAV per l'acquisto o la vendita di quote in un altro organismo di investimento collettivo del risparmio.

Nell'ultimo anno solare del Comparto la commissione legata al rendimento era pari allo 1.04% degli attivi. **Per ulteriori informazioni relative alle spese, si rimanda al Capitolo 23 e all'Allegato I del prospetto della SICAV, disponibile sul sito www.basesicav.lu**

Risultati ottenuti nel passato

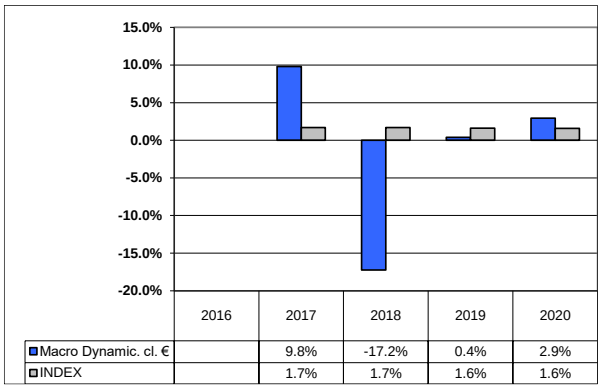

Il grafico mostra i risultati ottenuti nell'arco degli interi anni solari precedenti. Le commissioni una tantum non sono incluse nel calcolo della performance. Gli andamenti passati non sono indicatori di quelli attuali o futuri. Nel calcolo del rendimento della classe di azioni sono incluse le spese correnti ma sono escluse le commissioni di sottoscrizione. Il Comparto è stato lanciato nell'Ottobre 2016. La prima emissione di azioni della classe in EUR risale al 2016.
I risultati ottenuti in passato sono indicati nella valuta di denominazione della classe di azioni (EUR).

Informazioni Pratiche

Banca Depositaria: Edmond de Rothschild (Europe).
Ulteriori Informazioni: il prospetto informativo, le informazioni chiave per gli investitori, i rendiconti semestrali e annuali più recenti, lo statuto societario, il prezzo delle azioni nonché eventuali ulteriori informazioni di tipo pratico sono disponibili gratuitamente presso:

- www.basesicav.lu;
- Sede legale della SICAV: 4, rue Robert Stumper, L-2557 Lussemburgo;
- Rappresentante della SICAV ed Agente per i Pagamenti in Svizzera: Banca del Sempione SA, Via P. Peri 5, CH-6901 Lugano;
- I distributori italiani riportati nell'"Elenco dei soggetti collocatori in Italia" https://www.basesicav.lu/Altro-1f353400.

I documenti sono disponibili in lingua inglese ed italiana. Il Comparto emette le seguenti classi di azioni retail: CHF e USD ed EUR – I, USD - I e CHF – I per istituzionali. Questo documento descrive le caratteristiche relative alla Classe del Comparto. Il prospetto, le relazioni annuali e semestrali sono stabilite per l'intera SICAV.
Società di Gestione: EDRAML può essere ritenuta responsabile unicamente sulla base di eventuali dichiarazioni qui riportate che risultino fuorvianti, inesatte o incongruenti con le sezioni corrispondenti contenute nel prospetto della SICAV. I dettagli della politica di remunerazione aggiornata della Società di Gestione, comprensiva, tra gli altri punti, di una descrizione di come la retribuzione e i benefits vengono calcolati, dell'identità delle persone responsabili per l'assegnazione di retribuzione e benefits, inclusa la composizione del comitato per la remunerazione, sono disponibili presso www.edmond-de-rothschild.com/en/legal/luxembourg/terms-and-conditions

Una copia cartacea riassuntiva della politica di remunerazione è disponibile gratuitamente per gli azionisti su richiesta. **Regime Fiscale:** il Comparto è assoggettato alle normative e regolamentazioni fiscali lussemburghesi, le quali, a seconda del Paese di residenza dell'investitore, possono avere un diverso impatto sugli investimenti. Per maggiori dettagli si raccomanda di rivolgersi ai propri consulenti fiscali. **Conversione tra Comparti:** il presente Comparto fa parte di un fondo multi comparto. Gli attivi e passivi di ciascun comparto della SICAV sono separati da quelli degli altri, il che significa che gli attivi di un Comparto non saranno utilizzati per soddisfare una richiesta di un creditore o di terzi effettuato in relazione a un altro Comparto. È possibile effettuare una conversione delle azioni appartenenti a questo Comparto in quelle di un'altra classe/Comparto della SICAV in conformità con il Capitolo 19 "Trasferimento e Conversione di Azioni" del Prospetto della SICAV.

Il presente documento contiene le informazioni chiave di cui tutti gli investitori devono disporre in relazione a questo fondo. Non si tratta di un documento promozionale. Le informazioni contenute nel presente documento, richieste dalla legge, hanno lo scopo di aiutarvi a capire la natura di questo fondo e i rischi ad esso connessi. Si raccomanda di prenderne visione, in modo da operare una scelta informata in merito all'opportunità di investire.

BASE INVESTMENTS SICAV – MACRO DYNAMIC

un Comparto ("Comparto") di BASE INVESTMENTS SICAV (la "SICAV"), classe di azioni: USD
ISIN LU1242465802, divisa: Dollaro USA
La Società di Gestione della SICAV è EDMOND DE ROTHSCHILD ASSET MANAGEMENT (Luxembourg) ("EDRAML")

Obiettivi e Politica di Investimento

Il Comparto mira al conseguimento di un ritorno assoluto e al potenziale incremento del capitale. Il Comparto avrà un rendimento superiore all' indice EURIBOR 3 mesi + 2%. Il Comparto è gestito attivamente e non segue pedissequamente l'Indice. Pertanto, la composizione delle posizioni in porta-foglio non è vincolata dalla composizione dell'Indice e la deviazione delle posizioni in portafoglio dall'Indice può essere significativa. Tra le varie strategie utiliz-zate dal Comparto: strategie di irripidimento o appiattimento delle curve dei rendimenti in relazione ai principali mercati di titoli governativi; esposizione azionaria netta a breve termine; e short duration netta. A seconda dell'andamento dei mercati, l'attivo netto totale di questo Comparto può essere flessibilmente investito in azioni, indici azionari, ETF e in ogni tipologia di titolo a reddito fisso, warrant e ADR. Gli investi-menti saranno eseguiti in azioni, forex, tassi di interesse e cre-dito. È, inoltre, possibile per il Comparto avere un'esposizione in differenti coppie di valute.

Il Comparto investe in titoli azionari e in ogni tipologia di titolo a reddito fisso senza vincoli di rating, strumenti del mercato monetario, strumenti derivati e altri fondi. Il Comparto potrà investire in Cocos (max 10%), in altri fondi UCI (max 10%) e ottenere un'esposizione indiretta alle com-modities attraverso ETN (max 10%). Il Comparto può utilizzare, a fini di investimento e / o di gestione efficiente del portafo-glio, nonché a fini di copertura, strumenti finanziari derivati. L'utilizzo significativo di derivati può generare un livello relativamente alto di leva.
Raccomandazione per l'investitore: il presente Comparto potrebbe non essere adatto ad investitori che prevedono di riscattare il proprio capitale nell'arco di 3 anni. **Frequenza di negoziazione:** è possibile riscattare le azioni del Comparto in qualsiasi giorno considerato lavorativo in Lussemburgo e quando il mercato è aperto per Borsa Italiana S.p.A. **Politica di distribuzione:** i rendimenti saranno reinvestiti. La divisa di riferimento del Comparto è l'Euro.

Risk and Reward Profile

Rischio-più-basso ← → **Rischio-più-elevato**

Rendimento potenzialmente più basso — Rendimento potenzialmente più elevato

1	2	3	**4**	5	6	7

L'indicatore di cui sopra si basa su dati storici (ove possibile) o su dati storici simulati che potrebbero non costituire un'indicazione affidabile circa il futuro profilo di rischio della classe in questione. Non vi è garanzia che la classificazione, rappresentata dal predetto indicatore, resti invariata. Nemmeno la categoria di rischio minimo è totalmente priva di rischio. La classe di azioni è classificata in tale categoria in quanto il prezzo delle sue azioni è soggetto a moderate oscillazioni a seguito della politica di investimento adottata. Non si tratta di un prodotto a capitale garantito e dunque il patrimonio non è protetto. I rischi di seguito illustrati possono essere materialmente rilevanti ma non sempre possono essere adeguatamente rilevati dall'indicatore sintetico e possono determinare ulteriori perdite:
Rischio di credito: il Comparto può investire in titoli di debito esposti al rischio che l'emittente non sia in grado di onorare i propri obblighi di rimborso del capitale. **Rischio di controparte:** il Comparto può subire perdite qualora una controparte, nell'ambito di operazioni in strumenti finanziari, risulti inadempiente e non sia in grado di onorare gli obblighi assunti nei confronti del Comparto. **Rischio Mercati Emergenti e di Frontiera:** l'accresciuta precarietà politico-sociale, le economie basate su un numero limitato di settori, l'instabilità delle valute, l'inflazione galoppante, l'estrema volatilità dei mercati dei titoli, gli imprevedibili mutamenti delle politiche di investimento estero, la carenza di tutela nei confronti degli investitori sono tutti fattori che possono incidere sugli investimenti del Comparto.

Rischio di mercato: il Comparto è suscettibile di perdite dovute ad oscillazioni dei prezzi dei titoli in portafoglio. **Rischio di liquidità,** che può verificarsi: - in occasione di investimenti in strumenti finanziari che possono, in alcune circostanze, avere un livello inferiore di liquidabilità, come, ad esempio, nel caso di un crollo dei mercati o di fallimento dell'emittente; e/o - a seguito di consistenti operazioni di riscatto da parte degli azionisti che causano un potenziale decremento del valore di alcuni investimenti del Comparto. **Rischio sui tassi di interesse**: il rischio di tasso di interesse è la possibilità che il valore degli attivi del Comparto diminuisca a seguito di una variazione inattesa dei tassi di interesse, in particolare, a titolo di esempio non esclusivo. **Rischio di cambio:** il Comparto investe in attività espresse in divise straniere su cui possono incidere negativamente le variazioni dei tassi di cambio in relazione alla valuta di riferimento del Comparto e della classe di azioni denominata in una valuta diversa dalla valuta di riferimento. **Rischio operativo:** trattasi del rischio che malfunzionamenti, problemi e/o inadeguatezza di sistemi, procedure e/o persone (in particolare ad opera del gestore) possano causare perdite; **Rischio derivati:** un attento utilizzo dei derivati può essere vantaggioso per il Comparto ma comporta ulteriori rischi diversi da quelli associati agli attivi tradizionali, quali, ad esempio, il rischio di valutazioni divergenti in base alle differenti metodologie applicate nella determinazione dei prezzi. L'uso di derivati può comportare maggiori fluttuazioni degli attivi del Comparto e causare al Comparto perdite equivalenti o superiori all'importo investito. A causa dell'uso di derivati, il Comparto potrebbe avere una maggiore esposizione alla cosiddetta leva finanziaria. Un calo nel valore di tali investimenti può comportare una perdita proporzionalmente maggiore per il Comparto

Spese

Spese una tantum prelevate prima o dopo l'investimento

Spese di sottoscrizione	3.00%
Spese di rimborso	0.00%

Percentuale massima che può essere prelevata dal vostro capitale prima che sia investito

Spese prelevate al Comparto in un anno

Spese correnti	2.24%

Commissioni prelevate dal Comparto a determinate condizioni specifiche

Commissioni legate al rendimento	20%

su base annua dell'incremento del Valore Netto d'Inventario del Comparto ("**VNI**") in relazione al VNI di riferimento (il VNI all'inizio del periodo di calcolo sommato al rendimento dell'Indice). Si provvederà al pagamento della commissione legata al rendimento se il VNI supera (i) il VNI di riferimento e (ii) il primo VNI del periodo di calcolo.

Le spese a carico dell'investitore sono impiegate per coprire i costi di gestione del fondo, ivi inclusi i costi di commercializzazione e distribuzione. Tali spese riducono il potenziale di crescita dell'investimento dell'investitore. La **commissione di sottoscrizione** qui indicata rappresenta un importo massimo. In taluni casi può essere inferiore. Si consiglia all'investitore di richiedere maggiori precisazioni al consulente finanziario o al collocatore di riferimento. Il dato relativo alle **spese correnti** si basa sulle spese per un periodo di 12 mesi terminato il 30 dicembre 2020.

Il dato può variare di anno in anno e non comprende:

- le commissioni legate al rendimento
- le spese di transazione titoli, tranne nel caso di una spesa di sottoscrizione/rimborso corrisposta dalla SICAV per l'acquisto o la vendita di quote in un altro organismo di investimento collettivo del risparmio.

Nell'ultimo anno solare del Comparto la commissione legata al rendimento era pari allo 1.16% degli attivi. **Per ulteriori informazioni relative alle spese, si rimanda al Capitolo 23 e all'Allegato I del prospetto della SICAV, disponibile sul sito** www.basesicav.lu

Risultati ottenuti nel passato

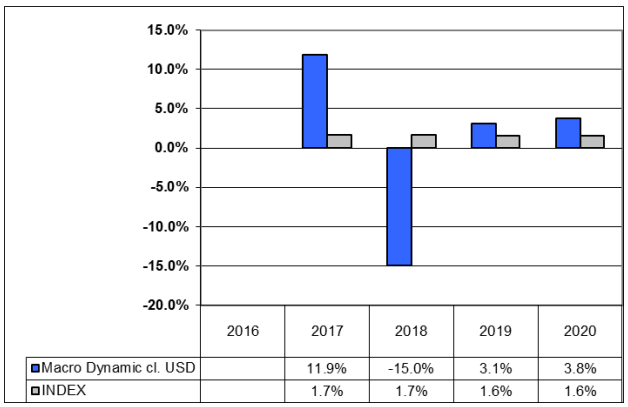

Il grafico mostra i risultati ottenuti nell'arco degli interi anni solari precedenti. Le commissioni una tantum non sono incluse nel calcolo della performance. Gli andamenti passati non sono indicatori di quelli attuali o futuri. Nel calcolo del rendimento della classe di azioni sono incluse le spese correnti ma sono escluse le commissioni di sottoscrizione. Il Comparto è stato lanciato nell'Ottobre 2016. La prima emissione di azioni della classe in USD risale al 2016. I risultati ottenuti in passato sono indicati nella valuta di denominazione della classe di azioni (USD).

Informazioni Pratiche

Banca Depositaria: Edmond de Rothschild (Europe).
Ulteriori Informazioni: il prospetto informativo, le informazioni chiave per gli investitori, i rendiconti semestrali e annuali più recenti, lo statuto societario, il prezzo delle azioni nonché eventuali ulteriori informazioni di tipo pratico sono disponibili gratuitamente presso:

- www.basesicav.lu;
- Sede legale della SICAV: 4, rue Robert Stumper, L-2557 Lussemburgo;
- Rappresentante della SICAV ed Agente per i Pagamenti in Svizzera: Banca del Sempione SA, Via P. Peri 5, CH-6901 Lugano;
- I distributori italiani riportati nell'"Elenco dei soggetti collocatori in Italia" https://www.basesicav.lu/Altro-1f353400.

I documenti sono disponibili in lingua inglese ed italiana. Il Comparto emette le seguenti classi di azioni retail: CHF e USD ed EUR – I, USD - I e CHF – I per istituzionali. Questo documento descrive le caratteristiche relative alla Classe del Comparto. Il prospetto, le relazioni annuali e semestrali sono stabilite per l'intera SICAV.
Società di Gestione: EDRAML può essere ritenuta responsabile unicamente sulla base di eventuali dichiarazioni qui riportate che risultino fuorvianti, inesatte o incongruenti con le sezioni corrispondenti contenute nel prospetto della SICAV.

I dettagli della politica di remunerazione aggiornata della Società di Gestione, comprensiva, tra gli altri punti, di una descrizione di come la retribuzione e i benefits vengono calcolati, dell'identità delle persone responsabili per l'assegnazione di retribuzione e benefits, inclusa la composizione del comitato per la remunerazione, sono disponibili presso www.edmond-de-rothschild.com/en/legal/luxembourg/terms-and-conditions.
Una copia cartacea riassuntiva della politica di remunerazione è disponibile gratuitamente per gli azionisti su richiesta. **Regime Fiscale:** il Comparto è assoggettato alle normative e regolamentazioni fiscali lussemburghesi, le quali, a seconda del Paese di residenza dell'investitore, possono avere un diverso impatto sugli investimenti. Per maggiori dettagli si raccomanda di rivolgersi ai propri consulenti fiscali. **Conversione tra Comparti:** il presente Comparto fa parte di un fondo multi comparto. Gli attivi e passivi di ciascun comparto della SICAV sono separati da quelli degli altri, il che significa che gli attivi di un Comparto non saranno utilizzati per soddisfare una richiesta di un creditore o di terzi effettuato in relazione a un altro Comparto. È possibile effettuare una conversione delle azioni appartenenti a questo Comparto in quelle di un'altra classe/Comparto della SICAV in conformità con il Capitolo 19 "Trasferimento e Conversione di Azioni" del Prospetto della SICAV.

Il presente documento contiene le informazioni chiave di cui tutti gli investitori devono disporre in relazione a questo fondo. Non si tratta di un documento promozionale. Le informazioni contenute nel presente documento, richieste dalla legge, hanno lo scopo di aiutarvi a capire la natura di questo fondo e i rischi ad esso connessi. Si raccomanda di prenderne visione, in modo da operare una scelta informata in merito all'opportunità di investire.

BASE INVESTMENTS SICAV – MULTI ASSET CAPITAL APPRECIATION FUND OF FUNDS

un Comparto ("Comparto") di BASE INVESTMENTS SICAV (la "SICAV"), classe di azioni: EUR
ISIN LU1590086069, divisa: Euro
La Società di Gestione della SICAV è EDMOND DE ROTHSCHILD ASSET MANAGEMENT (Luxembourg) ("EDRAM")

Obiettivi e Politica di Investimento

L'obiettivo di gestione del Comparto è di realizzare una performance superiore a quella di un indice composto da Bloomberg Barclays Global Aggregate (60%) e MSCI WORLD (40%). Il Comparto adotta una strategia di gestione multi-asset investendo almeno il 51% in azioni di altri Organismi di Investimento Collettivi in Valori Mobiliari e/o altri Organismi di Investimento Collettivi che perseguono strategie diversificate, con un massimo di 20% singolarmente. Il Comparto può inoltre investire in azioni, obbligazioni (incluse obblig. Convertibili) governative e/o corporate e strumenti del mercato monetario. Il Comparto può investire in altri Comparti della SICAV. Le spese correnti dei fondi investiti non potranno superare il 3% annuale. Gli investitori sono soggetti al rischio di duplicazione delle spese e delle commissioni.

I fondi sono selezionati sia su base quantitativa sia qualitativa.
Il Comparto può utilizzare, a fini di investimento e / o di gestione efficiente del portafoglio, nonché a fini di copertura, strumenti finanziari derivati.
Raccomandazione per l'investitore: il presente Comparto potrebbe non essere adatto ad investitori che prevedono di riscattare il proprio capitale nell'arco di 5 anni.
Frequenza di negoziazione: è possibile riscattare le azioni del Fondo in qualsiasi giorno considerato lavorativo in Lussemburgo e quando il mercato è aperto per Borsa Italiana S.p.A.
Politica di distribuzione: i rendimenti saranno di norma reinvestiti.
La divisa di riferimento del Comparto è l'Euro.

Risk and Reward Profile

Rischio-più-basso ⟵⟶ **Rischio-più-elevato**

Rendimento potenzialmente più basso — Rendimento potenzialmente più elevato

1	2	3	**4**	5	6	7

L'indicatore di cui sopra si basa su dati storici (ove possibile) o su dati storici simulati che potrebbero non costituire un'indicazione affidabile circa il futuro profilo di rischio della classe in questione. Non vi è garanzia che la classificazione, rappresentata dal predetto indicatore, resti invariata. La classe di azioni è classificata in tale categoria in quanto il prezzo delle sue azioni è soggetto a moderate oscillazioni a seguito della politica di investimento adottata. Nemmeno la categoria di rischio minimo è totalmente priva di rischio. I rischi di seguito illustrati, relativi agli investimenti diretti del comparto e agli investimenti effettuati dai fondi in portafoglio, possono essere materialmente rilevanti ma non sempre possono essere adeguatamente rilevati dall'indicatore sintetico e possono determinare ulteriori perdite:
Rischio derivati: Il Comparto può utilizzare derivati nel tentativo di ridurre il rischio (copertura), a fini di investimento o per cercare di ridurre i movimenti valutari tra la divisabase del Comparto e la valuta della classe di azioni. L'utilizzo di derivati potrebbe non avere sempre successo e causare fluttuazioni dei prezzi che a loro volta si potrebbero tramutare in perdite del Comparto. A causa dell'uso di derivati, il Comparto potrebbe avere una maggiore esposizione alla cosiddetta leva finanziaria. Un calo nel valore di tali investimenti può comportare una perdita proporzionalmente maggiore per il Comparto. Un attento utilizzo dei derivati può essere vantaggioso per il Comparto ma comporta ulteriori rischi diversi da quelli associati agli attivi tradizionali, quali, ad esempio, il rischio di valutazioni divergenti in base alle differenti metodologie applicate nella determinazione dei prezzi.
Rischio di liquidità, che può verificarsi:
- in occasione di investimenti in strumenti finanziari che possono, in alcune circostanze, avere un livello inferiore di liquidabilità, come, ad esempio, nel caso di un crollo dei mercati o di fallimento dell'emittente;
- a seguito di consistenti operazioni di riscatto da parte degli azionisti che causano un potenziale decremento del valore di alcuni investimenti del Comparto;

Rischio di cambio: il Comparto investe in attività espresse in divise straniere su cui possono incidere negativamente le variazioni dei tassi di cambio in relazione alla valuta di riferimento del Comparto e della classe di azioni denominata in una valuta diversa dalla valuta di riferimento del Comparto;
Rischio di mercato: il Comparto è suscettibile di perdite dovute ad oscillazioni dei prezzi dei titoli in portafoglio.
Rischio di controparte: il Comparto può subire perdite qualora una controparte, nell'ambito di operazioni in strumenti finanziari, risulti inadempiente e non sia in grado di onorare gli obblighi assunti nei confronti del Comparto;
Rischio operativo: trattasi del rischio che malfunzionamenti di sistemi e procedure (in particolare ad opera del gestore) possano causare perdite al Comparto;

Spese

Spese una tantum prelevate prima o dopo l'investimento

Spese di sottoscrizione	5.00%
Spese di rimborso	0.00%

Percentuale massima che può essere prelevata dal vostro capitale prima che sia investito

Spese prelevate al Comparto in un anno

Spese correnti	2.22%

Commissioni prelevate dal Comparto a determinate condizioni specifiche

Commissioni legate al rendimento	10%

su base annua dell'incremento del Valore Netto d'Inventario del Comparto ("**VNI**") in relazione al VNI di riferimento (il VNI all'inizio del periodo di calcolo sommato al rendimento dell'Indice). Si provvederà al pagamento della commissione legata al rendimento se il VNI supera (i) il VNI di riferimento e (ii) il primo VNI del periodo di calcolo.

Le spese a carico dell'investitore sono impiegate per coprire i costi di gestione del fondo, ivi inclusi i costi di commercializzazione e distribuzione. Tali spese riducono il potenziale di crescita dell'investimento dell'investitore.
La **commissione di sottoscrizione** qui indicata rappresenta un importo massimo. In taluni casi può essere inferiore. Si consiglia all'investitore di richiedere maggiori precisazioni al consulente finanziario o al collocatore di riferimento.
Il dato relativo alle **spese correnti** si basa sulle spese per un periodo di 12 mesi terminato il 31 dicembre 2018.
Il dato può variare di anno in anno e non comprende:
- le commissioni legate al rendimento
- le spese di transazione titoli, tranne nel caso di una spesa di sottoscrizione/rimborso corrisposta dalla SICAV per l'acquisto o la vendita di quote in un altro organismo di investimento collettivo del risparmio.

Nell'ultimo anno solare della classe di azioni la commissione legata al rendimento era pari allo 0.00% degli attivi**.**
Per ulteriori informazioni relative alle spese, si rimanda al Capitolo 23 e all'Allegato I del prospetto della SICAV, disponibile sul sito www.basesicav.lu

Risultati ottenuti nel passato

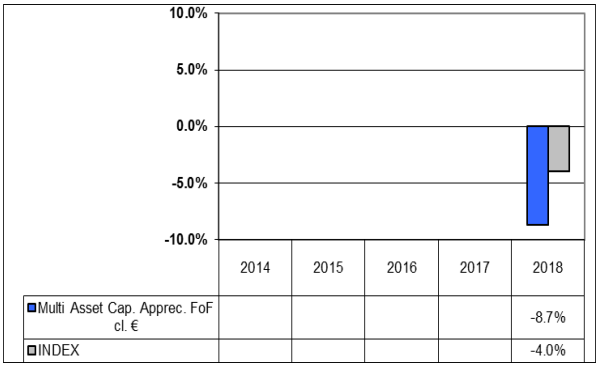

Il grafico mostra i risultati ottenuti nell'arco degli interi anni so-lari precedenti. Le commissioni una tantum non sono incluse nel calcolo del rendimento. I rendimenti passati non sono indicatori di quelli attuali o futuri. Nel calcolo del rendimento della classe di azioni sono incluse le spese correnti ma sono escluse le commissioni di sottoscrizione. La prima emissione di azioni della classe in EUR risale al 2017. I risultati ottenuti in passato sono indicati nella valuta di denominazione della classe di azioni (EUR).

Informazioni Pratiche

Banca Depositaria: Edmond de Rothschild (Europe).

Ulteriori Informazioni: il prospetto informativo, le informazioni chiave per gli investitori, i rendiconti semestrali e annuali più recenti, lo statuto societario, il prezzo delle azioni nonché eventuali ulteriori informazioni di tipo pratico sono disponibili gratuitamente presso:
- www.basesicav.lu;
- Sede legale della SICAV: 20, boulevard Emmanuel Servais, L-2535 Lussemburgo;
- Rappresentante della SICAV ed Agente per i Pagamenti in Svizzera: Banca del Sempione SA, Via P. Peri 5, CH-6901 Lugano;
- I distributori italiani riportati nell'"Elenco dei soggetti collocatori in Italia".

I documenti sono disponibili in lingua inglese ed italiana.
Il Comparto emette le seguenti classi di azioni retail: CHF e USD ed EUR - I per istituzionali.
Questo documento descrive le caratteristiche relative alla Classe del Comparto. Il prospetto, le relazioni annuali e semestrali sono stabilite per l'intera SICAV.

Società di Gestione: EDRAM può essere ritenuta responsabile unicamente sulla base di eventuali dichiarazioni qui riportate che risultino fuorvianti, inesatte o incongruenti con le sezioni corrispondenti contenute nel prospetto della SICAV.

I dettagli della politica di remunerazione aggiornata della Società di Gestione, comprensiva,tra gli altri punti, di una descrizione di come la retribuzione e i benefits vengono calcolati, dell'identità delle persone responsabili per l'assegnazione di retribuzione e benefits, inclusa la composizione del comitato per la remunerazione, sono disponibili presso http://edmond-de-rothschild.com/site/Luxem bourg/en/asset-management/terms-and-conditions.
Una copia cartacea riassuntiva della politica di remunerazione è disponibile gratuitamente per gli azionisti su richiesta.

Regime Fiscale: il Comparto è assoggettato alle normative e regolamentazioni fiscali lussemburghesi, le quali, a seconda del Paese di residenza dell'investitore, possono avere un diverso impatto sugli investimenti. Per maggiori dettagli si raccomanda di rivolgersi ai propri consulenti fiscali.

Conversione tra Comparti: il presente Comparto fa parte di un fondo multi comparto. Gli attivi e passivi di ciascun comparto della SICAV sono separati da quelli degli altri, il che significa che gli attivi di un Comparto non saranno utilizzati per soddisfare una richiesta di un creditore o di terzi effettuato in relazione a un altro Comparto. È possibile effettuare una conversione delle azioni appartenenti a questo Comparto in quelle di un'altra classe/Comparto della SICAV in conformità con il Capitolo 19 "Trasferimento e Conversione di Azioni" del Prospetto della SICAV.

Il presente documento contiene le informazioni chiave di cui tutti gli investitori devono disporre in relazione a questo fondo. Non si tratta di un documento promozionale. Le informazioni contenute nel presente documento, richieste dalla legge, hanno lo scopo di aiutarvi a capire la natura di questo fondo e i rischi ad esso connessi. Si raccomanda di prenderne visione, in modo da operare una scelta informata in merito all'opportunità di investire.

BASE INVESTMENTS SICAV – SHORT TERM

un Comparto ("Comparto") di BASE INVESTMENTS SICAV (la "SICAV"), classe di azioni: EUR
ISIN LU0156763020, divisa: Euro
La Società di Gestione della SICAV è EDMOND DE ROTHSCHILD ASSET MANAGEMENT (Luxembourg) ("EDRAM")

Obiettivi e Politica di Investimento

Il Comparto mira al conseguimento di un reddito costante e alla preservazione del capitale.
Investe principalmente in titoli a reddito fisso a breve termine, la cui duration non supera i dodici mesi.
L'obiettivo di gestione del Comparto è di conseguire un rendimento superiore all'Indice JPM CASH EUR 03 MONTHS investendo direttamente e/o mediante quote od azioni emesse da Organismi di Investimento Collettivo prevalentemente di tipo aperto e aventi un'analoga politica di investimento, a concorrenza di almeno il 51% del proprio attivo totale in titoli a reddito fisso o variabile, il cui tasso subisca almeno una variazione annuale. La scadenza residua di ciascun investimento non supera i 5 anni

Raccomandazione per l'investitore: il presente Comparto potrebbe non essere adatto ad investitori che prevedono di riscattare il proprio capitale nell'arco di 2 anni.

Frequenza di negoziazione: è possibile riscattare le azioni del Fondo in qualsiasi giorno considerato lavorativo in Lussemburgo e quando il mercato è aperto per Borsa Italiana S.p.A.

Politica di distribuzione: i rendimenti saranno distribuiti.
La divisa di riferimento del Comparto è l'Euro.

Risk and Reward Profile

Rischio-più-basso ⟵⟶ **Rischio-più-elevato**

Rendimento potenzialmente più basso — Rendimento potenzialmente più elevato

1	2	3	4	5	6	7

L'indicatore di cui sopra si basa su dati storici (ove possibile) o su dati storici simulati che potrebbero non costituire un'indicazione affidabile circa il futuro profilo di rischio della classe in questione. Non vi è garanzia che la classificazione, rappresentata dal predetto indicatore, resti invariata. La classe di azioni è classificata in tale categoria in quanto il prezzo delle sue azioni è soggetto a moderate oscillazioni a seguito della politica di investimento adottata.
Nemmeno la categoria di rischio minimo è totalmente priva di rischio. I rischi di seguito illustrati possono essere materialmente rilevanti ma non sempre possono essere adeguatamente rilevati dall'indicatore sintetico e possono determinare ulteriori perdite:

Rischio di credito: il Comparto può investire in titoli di debito esposti al rischio che l'emittente non sia in grado di onorare i propri obblighi di rimborso del capitale.
La valutazione del credito ed i rischi connessi a tali titoli possono variare nel tempo, incidendo così sul rendimento del Comparto;

Rischio di controparte: il Comparto può subire perdite qualora una controparte, nell'ambito di operazioni in strumenti finanziari, risulti inadempiente e non sia in grado di onorare gli obblighi assunti nei confronti del Comparto;

Rischio di liquidità, che può verificarsi:
- in occasione di investimenti in strumenti finanziari che possono, in alcune circostanze, avere un livello inferiore di liquidabilità, come, ad esempio, nel caso di un crollo dei mercati o di fallimento dell'emittente;
- a seguito di consistenti operazioni di riscatto da parte degli azionisti che causano un potenziale decremento del valore di alcuni investimenti del Comparto;

Rischio sui tassi di interesse: può verificarsi in occasione di oscillazioni dei tassi di interesse delle divise principali di ciascun valore mobiliare o della valuta di riferimento del Comparto e delle classi di azioni (se differenti);

Rischio di cambio: il Comparto investe in attività espresse in divise straniere su cui possono incidere negativamente le variazioni dei tassi di cambio in relazione alla valuta di riferimento del Comparto e della classe di azioni denominata in una divisa diversa da quella di riferimento del Comparto;

Rischio operativo: trattasi del rischio che malfunzionamenti di sistemi e procedure (in particolare ad opera del gestore) possano causare perdite al Comparto;

Rischio derivati: un attento utilizzo dei derivati può essere vantaggioso per il Comparto ma comporta ulteriori rischi diversi da quelli associati agli attivi tradizionali, quali, ad esempio, il rischio di valutazioni divergenti in base alle differenti metodologie applicate nella determinazione dei prezzi.

Spese

Spese una tantum prelevate prima o dopo l'investimento

Spese di sottoscrizione	1.50%
Spese di rimborso	0.00%

Percentuale massima che può essere prelevata dal vostro capitale prima che sia investito

Spese prelevate al Comparto in un anno

Spese correnti	0.85%

Commissioni prelevate dal Comparto a determinate condizioni specifiche

Commissioni legate al rendimento	Nessuna

Le spese a carico dell'investitore sono impiegate per coprire i costi di gestione del fondo, ivi inclusi i costi di commercializzazione e distribuzione. Tali spese riducono il potenziale di crescita dell'investimento dell'investitore.
La **commissione di sottoscrizione** qui indicata rappresenta un importo massimo. In taluni casi può essere inferiore. Si consiglia all'investitore di richiedere maggiori precisazioni al consulente finanziario o al collocatore di riferimento.
Il dato relativo alle **spese correnti** si basa sulle spese per un periodo di 12 mesi terminato il 31 dicembre 2018.
Il dato può variare di anno in anno e non comprende:
- le spese di transazione titoli, tranne nel caso di una spesa di sottoscrizione/rimborso corrisposta dalla SICAV per l'acquisto o la vendita di quote in un altro organismo di investimento collettivo del risparmio.

Per ulteriori informazioni relative alle spese, si rimanda al Capitolo 23 e all'Allegato I del prospetto della SICAV, disponibile sul sito www.basesicav.lu

Risultati ottenuti nel passato

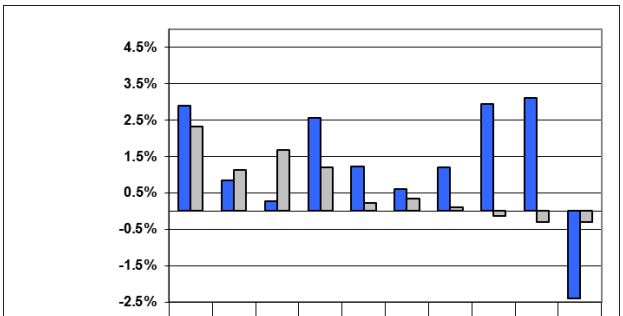

	2009	2010	2011	2012	2013	2014	2015	2016	2017	2018
Short Term cl. €	2.9%	0.8%	0.3%	2.6%	1.2%	0.6%	1.2%	2.9%	3.1%	-2.4%
INDEX	2.3%	1.1%	1.7%	1.2%	0.2%	0.3%	0.1%	-0.2%	-0.3%	-0.3%

Il grafico mostra i risultati ottenuti nell'arco degli interi anni solari precedenti. Le commissioni una tantum non sono incluse nel calcolo del rendimento. I rendimenti passati non sono indicatori di quelli attuali o futuri.
Nel calcolo del rendimento della classe di azioni sono incluse le spese correnti ma sono escluse le commissioni di sottoscrizione. La prima emissione della classe di azioni in Euro risale al 2002. I risultati ottenuti in passato sono indicati nella valuta di denominazione della classe di azioni (EUR).

Informazioni Pratiche

Banca Depositaria: Edmond de Rothschild (Europe).

Ulteriori Informazioni: il prospetto informativo, le informazioni chiave per gli investitori, i rendiconti semestrali e annuali più recenti, lo statuto societario, il prezzo delle azioni nonché eventuali ulteriori informazioni di tipo pratico sono disponibili gratuitamente presso:
- www.basesicav.lu;
- Sede legale della SICAV: 20, boulevard Emmanuel Servais, L-2535 Lussemburgo;
- Rappresentante della SICAV ed Agente per i Pagamenti in Svizzera: Banca del Sempione SA, Via P. Peri 5, CH-6901 Lugano;
- I distributori italiani riportati nell'"Elenco dei soggetti collocatori in Italia".

I documenti sono disponibili in lingua inglese ed italiana.
Il Comparto emette le seguenti classi di azioni retail: CHF e USD ed EUR - I per istituzionali.
Questo documento descrive le caratteristiche relative alla Classe del Comparto. Il prospetto, le relazioni annuali e semestrali sono stabilite per l'intera SICAV.

Società di Gestione: EDRAM può essere ritenuta responsabile unicamente sulla base di eventuali dichiarazioni qui riportate che risultino fuorvianti, inesatte o incongruenti con le sezioni corrispondenti contenute nel prospetto della SICAV.

I dettagli della politica di remunerazione aggiornata della Società di Gestione, comprensiva,tra gli altri punti, di una descrizione di come la retribuzione e i benefits vengono calcolati, dell'identità delle persone responsabili per l'assegnazione di retribuzione e benefits, inclusa la composizione del comitato per la remunerazione, sono disponibili presso http://edmond-de-rothschild.com/site/Luxembourg/en/asset-management/terms-and-conditions.
Una copia cartacea riassuntiva della politica di remunerazione è disponibile gratuitamente per gli azionisti su richiesta.

Regime Fiscale: il Comparto è assoggettato alle normative e regolamentazioni fiscali lussemburghesi, le quali, a seconda del Paese di residenza dell'investitore, possono avere un diverso impatto sugli investimenti. Per maggiori dettagli si raccomanda di rivolgersi ai propri consulenti fiscali.

Conversione tra Comparti: il presente Comparto fa parte di un fondo multi comparto. Gli attivi e passivi di ciascun comparto della SICAV sono separati da quelli degli altri, il che significa che gli attivi di un Comparto non saranno utilizzati per soddisfare una richiesta di un creditore o di terzi effettuato in relazione a un altro Comparto. È possibile effettuare una conversione delle azioni appartenenti a questo Comparto in quelle di un'altra classe/Comparto della SICAV in conformità con il Capitolo 19 "Trasferimento e Conversione di Azioni" del Prospetto della SICAV.

Il presente documento contiene le informazioni chiave di cui tutti gli investitori devono disporre in relazione a questo fondo. Non si tratta di un documento promozionale. Le informazioni contenute nel presente documento, richieste dalla legge, hanno lo scopo di aiutarvi a capire la natura di questo fondo e i rischi ad esso connessi. Si raccomanda di prenderne visione, in modo da operare una scelta informata in merito all'opportunità di investire.

BASE INVESTMENTS SICAV – SHORT TERM

un Comparto ("Comparto") di BASE INVESTMENTS SICAV (la "SICAV"), classe di azioni: USD
ISIN LU0633820518, divisa: Dollaro USA
La Società di Gestione della SICAV è EDMOND DE ROTHSCHILD ASSET MANAGEMENT (Luxembourg) ("EDRAM")

Obiettivi e Politica di Investimento

Il Comparto mira al conseguimento di un reddito costante e alla preservazione del capitale.
Investe principalmente in titoli a reddito fisso a breve termine, la cui duration non supera i dodici mesi.
L'obiettivo di gestione del Comparto è di conseguire un rendimento superiore all'Indice JPM CASH EUR 03 MONTHS investendo direttamente e/o mediante quote od azioni emesse da Organismi di Investimento Collettivo prevalentemente di tipo aperto e aventi un'analoga politica di investimento, a concorrenza di almeno il 51% del proprio attivo totale in titoli a reddito fisso o variabile, il cui tasso subisca almeno una variazione annuale. La scadenza residua di ciascun investimento non supera i 5 anni.

Raccomandazione per l'investitore: il presente Comparto potrebbe non essere adatto ad investitori che prevedono di riscattare il proprio capitale nell'arco di 2 anni.

Frequenza di negoziazione: è possibile riscattare le azioni del Fondo in qualsiasi giorno considerato lavorativo in Lussemburgo e quando il mercato è aperto per Borsa Italiana S.p.A.

Politica di distribuzione: i rendimenti saranno distribuiti.

La divisa di riferimento del Comparto è l'Euro.
Sarà eseguita una copertura della classe di azioni in Dollari USA nei confronti dell'Euro.
Poiché la classe di azioni è denominata in una divisa diversa da quella di riferimento del Comparto, viene effettuata un'operazione di copertura del rischio di cambio.
Per motivi tecnici, è possibile che tale copertura non sia completa e risulti insufficiente per coprire la totalità dei rischi legati al tasso di cambio.

Risk and Reward Profile

Rischio-più-basso ← → **Rischio-più-elevato**

Rendimento potenzialmente più basso — Rendimento potenzialmente più elevato

1	2	3	4	5	6	7

L'indicatore di cui sopra si basa su dati storici (ove possibile) o su dati storici simulati che potrebbero non costituire un'indicazione affidabile circa il futuro profilo di rischio della classe in questione. Non vi è garanzia che la classificazione, rappresentata dal predetto indicatore, resti invariata. La classe di azioni è classificata in tale categoria in quanto il prezzo delle sue azioni è soggetto a moderate oscillazioni a seguito della politica di investimento adottata.
Nemmeno la categoria di rischio minimo è totalmente priva di rischio. I rischi di seguito illustrati possono essere materialmente rilevanti ma non sempre possono essere adeguatamente rilevati dall'indicatore sintetico e possono determinare ulteriori perdite:

Rischio di credito: il Comparto può investire in titoli di debito esposti al rischio che l'emittente non sia in grado di onorare i propri obblighi di rimborso del capitale.
La valutazione del credito ed i rischi connessi a tali titoli possono variare nel tempo, incidendo così sul rendimento del Comparto;

Rischio di controparte: il Comparto può subire perdite qualora una controparte, nell'ambito di operazioni in strumenti finanziari, risulti inadempiente e non sia in grado di onorare gli obblighi assunti nei confronti del Comparto;

Rischio di liquidità, che può verificarsi:
- in occasione di investimenti in strumenti finanziari che possono, in alcune circostanze, avere un livello inferiore di liquidabilità, come, ad esempio, nel caso di un crollo dei mercati o di fallimento dell'emittente;
- a seguito di consistenti operazioni di riscatto da parte degli azionisti che causano un potenziale decremento del valore di alcuni investimenti del Comparto;

Rischio sui tassi di interesse: può verificarsi in occasione di oscillazioni dei tassi di interesse delle divise principali di ciascun valore mobiliare o della valuta di riferimento del Comparto e delle classi di azioni (se differenti);

Rischio di cambio: il Comparto investe in attività espresse in divise straniere su cui possono incidere negativamente le variazioni dei tassi di cambio in relazione alla valuta di riferimento del Comparto e della classe di azioni denominata in una divisa diversa da quella di riferimento del Comparto;

Rischio operativo: trattasi del rischio che malfunzionamenti di sistemi e procedure (in particolare ad opera del gestore) possano causare perdite al Comparto;

Rischio derivati: un attento utilizzo dei derivati può essere vantaggioso per il Comparto ma comporta ulteriori rischi diversi da quelli associati agli attivi tradizionali, quali, ad esempio, il rischio di valutazioni divergenti in base alle differenti metodologie applicate nella determinazione dei prezzi.

Spese

Spese una tantum prelevate prima o dopo l'investimento

Spese di sottoscrizione	1.50%
Spese di rimborso	0.00%

Percentuale massima che può essere prelevata dal vostro capitale prima che sia investito

Spese prelevate al Comparto in un anno

Spese correnti	0.85%

Commissioni prelevate dal Comparto a determinate condizioni specifiche

Commissioni legate al rendimento	Nessuna

Le spese a carico dell'investitore sono impiegate per coprire i costi di gestione del fondo, ivi inclusi i costi di commercializzazione e distribuzione. Tali spese riducono il potenziale di crescita dell'investimento dell'investitore.
La **commissione di sottoscrizione** qui indicata rappresenta un importo massimo. In taluni casi può essere inferiore. Si consiglia all'investitore di richiedere maggiori precisazioni al consulente finanziario o al collocatore di riferimento.
Il dato relativo alle **spese correnti** si basa sulle spese per un periodo di 12 mesi terminato il 31 dicembre 2018.
Il dato può variare di anno in anno e non comprende:
- le spese di transazione titoli, tranne nel caso di una spesa di sottoscrizione/rimborso corrisposta dalla SICAV per l'acquisto o la vendita di quote in un altro organismo di investimento collettivo del risparmio.

Per ulteriori informazioni relative alle spese, si rimanda al Capitolo 23 e all'Allegato I del prospetto della SICAV, disponibile sul sito www.basesicav.lu

Risultati ottenuti nel passato

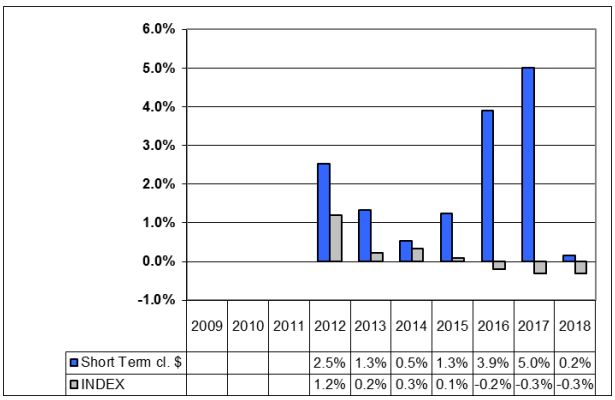

	2009	2010	2011	2012	2013	2014	2015	2016	2017	2018
Short Term cl. $				2.5%	1.3%	0.5%	1.3%	3.9%	5.0%	0.2%
INDEX				1.2%	0.2%	0.3%	0.1%	-0.2%	-0.3%	-0.3%

Il grafico mostra i risultati ottenuti nell'arco degli interi anni solari precedenti. Le commissioni una tantum non sono incluse nel calcolo della performance. Gli andamenti passati non sono indicatori di quelli attuali o futuri. Nel calcolo del rendimento della classe di azioni sono incluse le spese correnti ma sono escluse le commissioni di sottoscrizione. La prima emissione della classe di azioni in Dollari USA risale al 2011. I risultati ottenuti in passato sono indicati nella valuta di denominazione della classe di azioni (USD). E' possibile che il valore degli investimenti nelle azioni appartenenti ad una classe denominata in una divisa diversa da quella di riferimento del Comparto allo stesso modo aumenti o diminuisca a seguito delle fluttuazioni relative al tasso di cambio tra le due valute.

Informazioni Pratiche

Banca Depositaria: Edmond de Rothschild (Europe).

Ulteriori Informazioni: il prospetto informativo, le informazioni chiave per gli investitori, i rendiconti semestrali e annuali più recenti, lo statuto societario, il prezzo delle azioni nonché eventuali ulteriori informazioni di tipo pratico sono disponibili gratuitamente presso:
- www.basesicav.lu;
- Sede legale della SICAV: 20, boulevard Emmanuel Servais, L-2535 Lussemburgo;
- Rappresentante della SICAV ed Agente per i Pagamenti in Svizzera: Banca del Sempione SA, Via P. Peri 5, CH-6901 Lugano;
- I distributori italiani riportati nell'"Elenco dei soggetti collocatori in Italia".

I documenti sono disponibili in lingua inglese ed italiana.
Il Comparto emette le seguenti classi di azioni: EUR e CHF ed EUR – I per istituzionali.
Questo documento descrive le caratteristiche relative alla Classe del Comparto. Il prospetto, le relazioni annuali e semestrali sono stabilite per l'intera SICAV.

Società di Gestione: EDRAM può essere ritenuta responsabile unicamente sulla base di eventuali dichiarazioni qui riportate che risultino fuorvianti, inesatte o incongruenti con le sezioni corrispondenti contenute nel prospetto della SICAV.

I dettagli della politica di remunerazione aggiornata della Società di Gestione, comprensiva, tra gli altri punti, di una descrizione di come la retribuzione e i benefits vengono calcolati, dell'identità delle persone responsabili per l'assegnazione di retribuzione e benefits, inclusa la composizione del comitato per la remunerazione, sono disponibili presso http://edmond-de-rothschild.com/site/Luxembourg/en/asset-management/terms-and-conditions.
Una copia cartacea riassuntiva della politica di remunerazione è disponibile gratuitamente per gli azionisti su richiesta.

Regime Fiscale: il Comparto è assoggettato alle normative e regolamentazioni fiscali lussemburghesi, le quali, a seconda del Paese di residenza dell'investitore, possono avere un diverso impatto sugli investimenti. Per maggiori dettagli si raccomanda di rivolgersi ai propri consulenti fiscali.

Conversione tra Comparti: il presente Comparto fa parte di un fondo multi comparto. Gli attivi e passivi di ciascun comparto della SICAV sono separati da quelli degli altri, il che significa che gli attivi di un Comparto non saranno utilizzati per soddisfare una richiesta di un creditore o di terzi effettuato in relazione a un altro Comparto. È possibile effettuare una conversione delle azioni appartenenti a questo Comparto in quelle di un'altra classe/Comparto della SICAV in conformità con il Capitolo 19 "Trasferimento e Conversione di Azioni" del Prospetto della SICAV.